collana

UMANOIDI

PRESENTA

L'INCAL NERO

JODOROWSKY MŒBIUS

TOTEM COMICS

METAL HURLANT

PRESENTA

JODOROWSKY – MŒBIUS

L'INCAL NERO

EDIZIONI
NUOVA FRONTIERA
ROMA

LE NOTTI DELL'ANELLO ROSSO

DA SUICIDE-AVENUE. LA CADUTA È DIRETTA E SENZA SCALO FINO AL GRAN LAGO D'ACIDO CHE TUTTO DISSOLVE.
GEEEK! ALTRI LO SEGUIRANNO!
GUARDA! UN SUICIDA!...
ERA DA UN SACCO DI TEMPO ...
42 ARGHHHH
KOSKICH!... VAMMI A PRENDERE UN'ARMA... STAVOLTA NE HO BISOGNO!...
TIRATE FUORI I FUCILI!
IBG

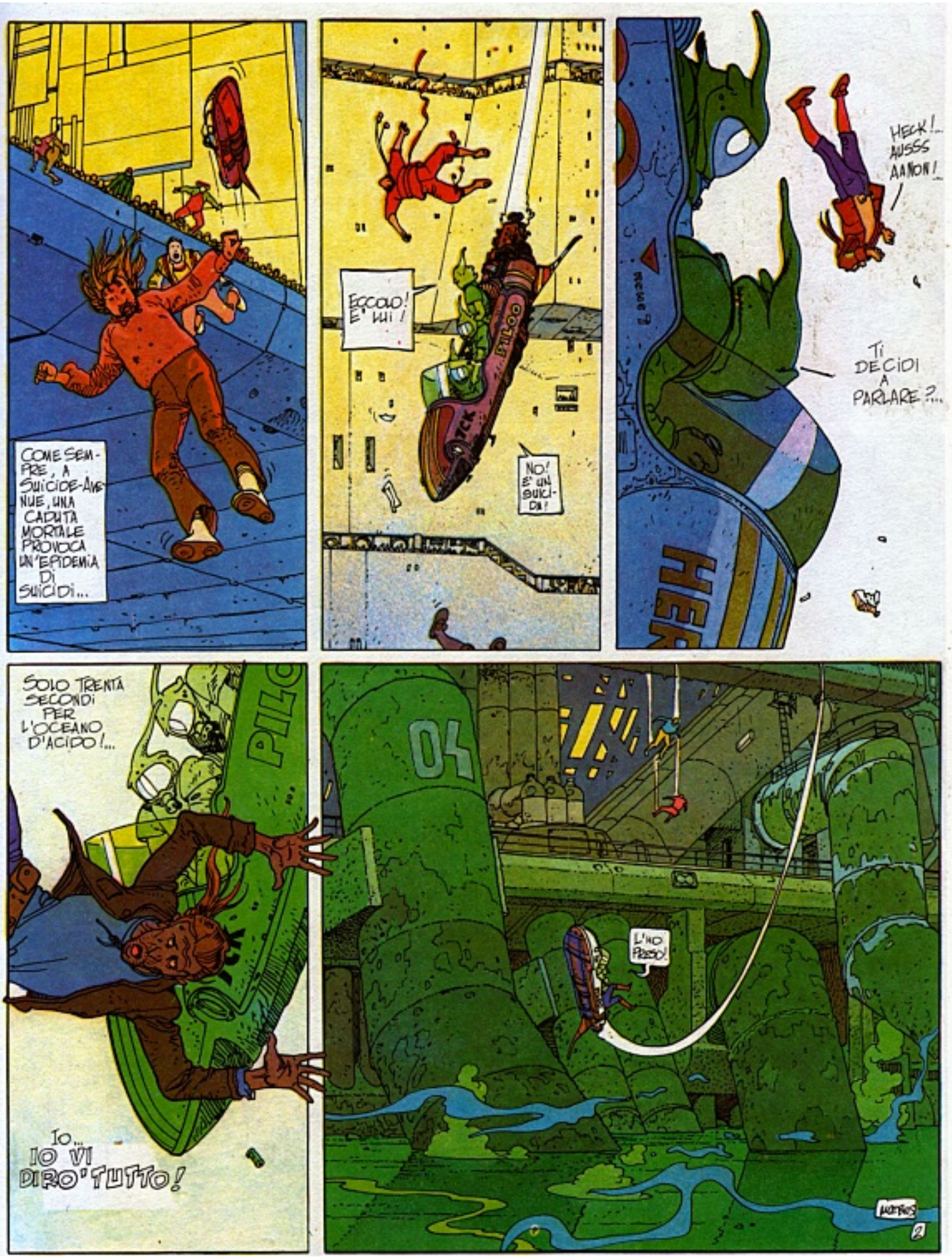
COME SEMPRE, A SUICIDE-AVENUE, UNA CADUTA MORTALE PROVOCA UN'EPIDEMIA DI SUICIDI...
ECCOLO! E' LUI!
NO! E' UN SUICIDA!
HECK!... AUSSS AANON!
TI DECIDI A PARLARE?...
SOLO TRENTA SECONDI PER L'OCEANO D'ACIDO!...
IO... IO VI DIRO' TUTTO!
L'HO PERSO!

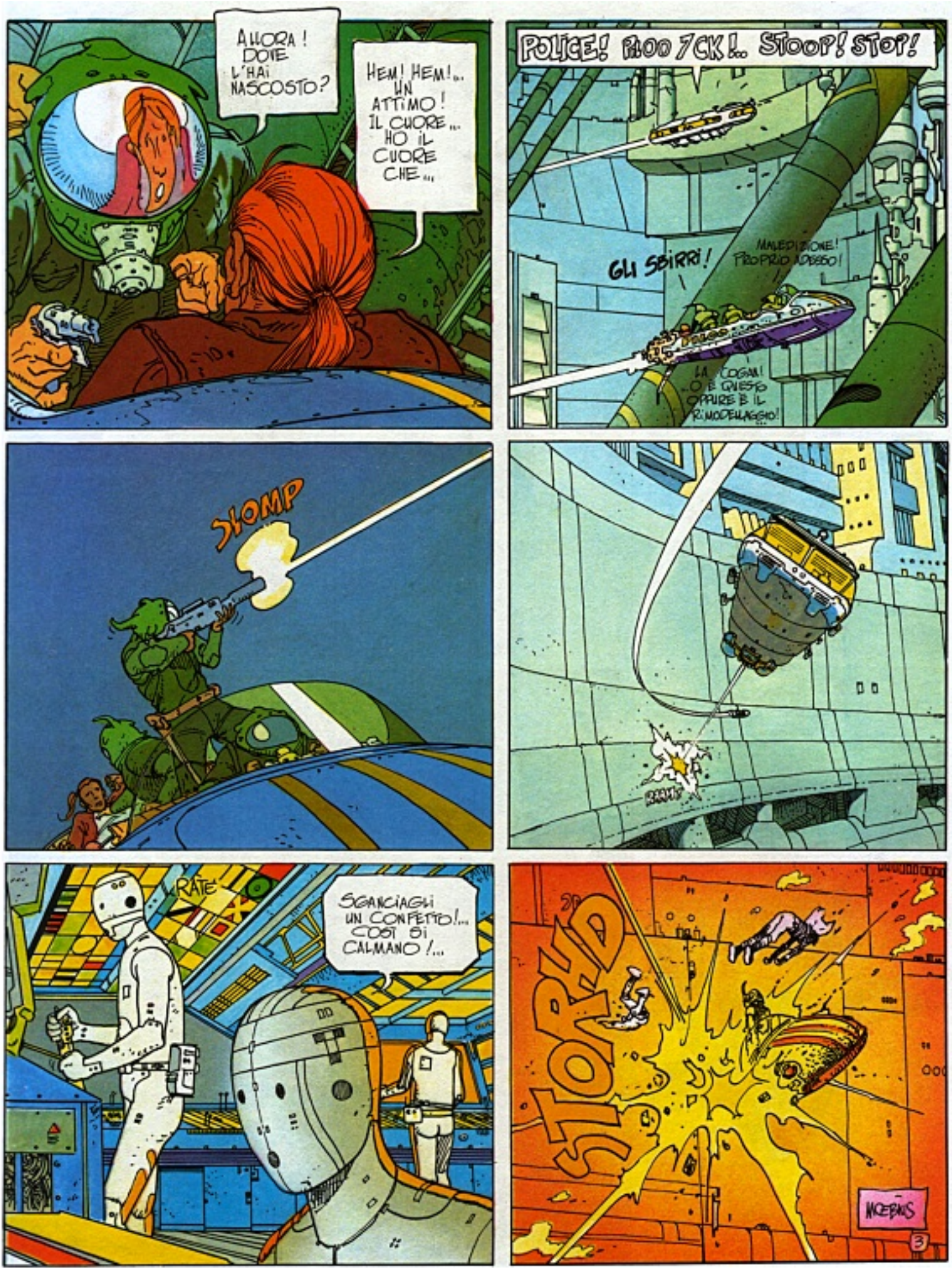
ALLORA! DOVE L'HAI NASCOSTO?
HEM! HEM!.. UN ATTIMO! IL CUORE.. HO IL CUORE CHE...
POLICE! BLOO ?CK!.. STOOP! STOP!
GLI SBIRRI!
MALEDIZIONE! PROPRIO ADESSO!
LA COGNA! O È QUESTO OPPURE È IL RIMODELLAGGIO!
SLOMP
RATE
SGANCIAGLI UN CONFETTO!... COSÌ SI CALMANO!...
SLORP
INCEBUS
3

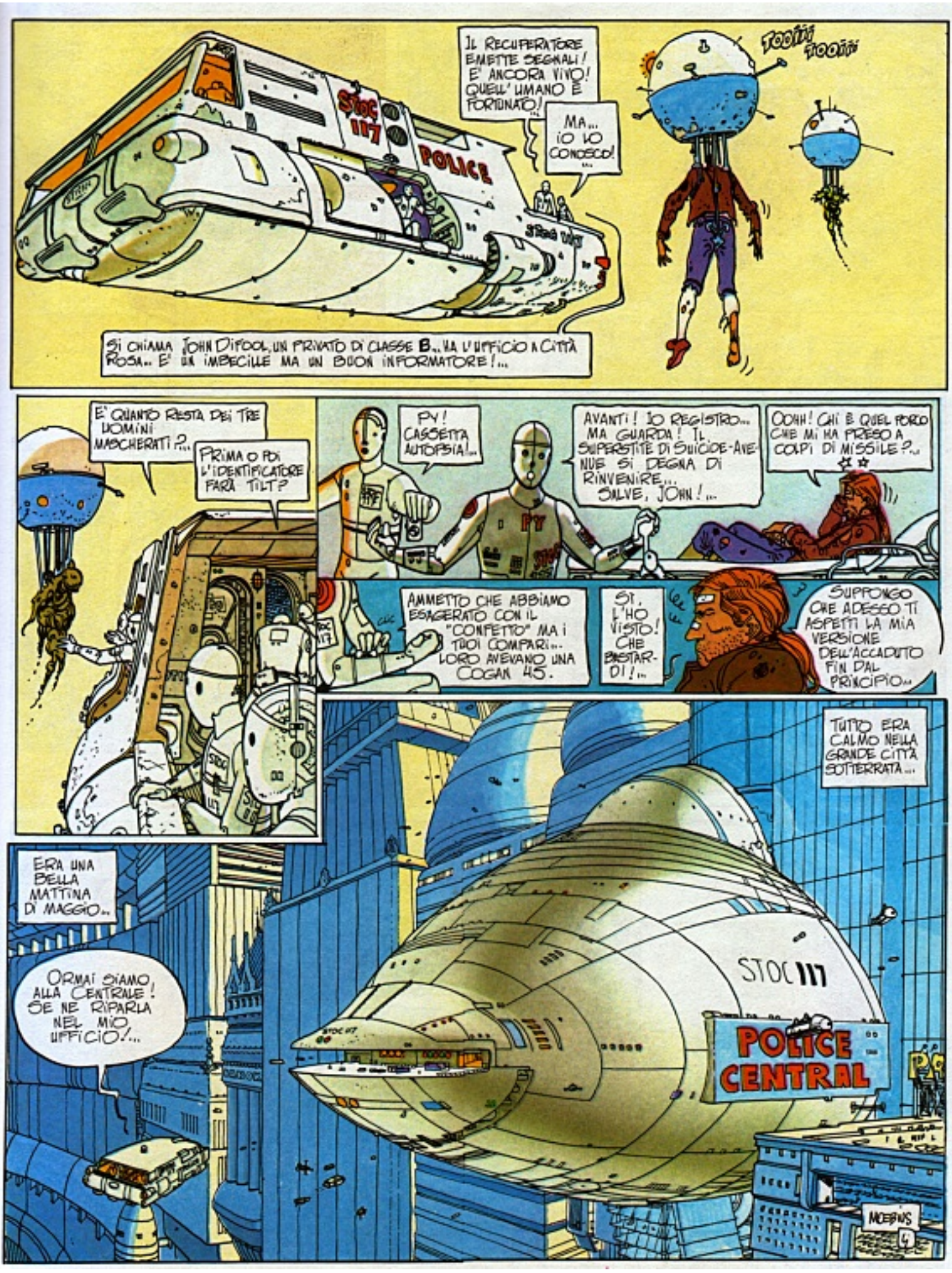
STOC 117
POLICE
IL RECUPERATORE EMETTE SEGNALI! E' ANCORA VIVO! QUELL'UMANO E' FORTUNATO!...
MA... IO LO CONOSCO!...
TOOTT TOOTT
SI CHIAMA JOHN DIFOOL, UN PRIVATO DI CLASSE B... HA L'UFFICIO A CITTÀ ROSA... E' UN IMBECILLE MA UN BUON INFORMATORE!...
E' QUANTO RESTA DEI TRE UOMINI MASCHERATI?...
PRIMA O POI L'IDENTIFICATORE FARÀ TILT?
PY! CASSETTA AUTOPSIA!...
AVANTI! IO REGISTRO... MA GUARDA! IL SUPERSTITE DI SUICIDE-AVENUE SI DEGNA DI RINVENIRE... SALVE, JOHN!...
OOHH! CHI E' QUEL FORO CHE MI HA PRESO A COLPI DI MISSILE?...
AMMETTO CHE ABBIAMO ESAGERATO CON IL "CONFETTO" MA I TUOI COMPARI... LORO AVEVANO UNA COGAN 45.
SI, L'HO VISTO! CHE BASTARDI!...
SUPPONGO CHE ADESSO TI ASPETTI LA MIA VERSIONE DELL'ACCADUTO FIN DAL PRINCIPIO...
TUTTO ERA CALMO NELLA GRANDE CITTÀ SOTTERRATA...
ERA UNA BELLA MATTINA DI MAGGIO...
ORMAI SIAMO ALLA CENTRALE! SE NE RIPARLA NEL MIO UFFICIO!...
STOC 117
POLICE CENTRAL
MOEBIUS
4

...DI QUESTA GRANDE FESTA POLITICA... POICHÉ, AL GIORNO J MENO UNO DELLA CLONAZIONE PRESIDENZIALE, NOI...

QUESTA AGITAZIONE AL CENTRAL STOC 117... E' BRUTTA QUANDO SI VUOLE MANTENERE CALMO LO SPIRITO...

TUTTO È COMINCIATO IERI SERA...

DAVANTI A QUESTI ROB-OBIRRI SPIETATI...

ME NE STAVO TRANQUILLO, MANGIANDO UNA BISTECCA COL SOLITO FALSO BOURBON, QUANDO...

CROK

ZITTO! DEEPO!...

DONG

SIETE VOI JOHN DIFOOL? VI ASPETTO FRA UN'ORA... PER TRATTARE UN AFFARE IMPORTANTE... HUM... SPAZIO 771643

SETTORE 28... CIRCONVALLAZIONE BELLAVISTA... CHIUDO!

QUELL'AURICOLA, IL SUO ACCENTO!... SI TRATTAVA CHIARAMENTE DI UN'ARISTOCRATICA DEL CONO DI SUPERFICIE... L'AFFARE AVEVA ODORE DI GRANA... LEI AVEVA UN ALTRO ODORE... MA SI VEDE CHE IO AVEVO IL NASO TAPPATO.

IN BASE ALLE COORDINATE, SI TRATTEREBBE DI LADY NIMBEA J. QUINQ!...

BOATTO!... APPENA DIECI MINUTI DOPO CALPESTAVO LA MOQUETTE DELLA SUA DIMORA...

HEM... SONO JOHN DIFOOL... IL DETECTIVE PRIVATO DI CLASSE B CHE VOI...

LO SO. ACCOMODATEVI.

IL MIO NOME È NIMBEA SUPER QUINQ E STASERA HO BISOGNO DI UNA GUIDA-GUARDASPALLE PER FARE UN GIRETTO FINO ALL'ANELLO ROSSO... SPERO CHE VOI SIATE ALL'ALTEZZA...

POTETE RIFIUTARE... IL CONTRATTO È LÌ...

COSA? L'ANELLO ROSSO?!! MA...

CINQUANTA CUBLARI! PER UNA SOMMA SIMILE LE AVREI FATTO VISITARE ANCHE L'INFERNO!

A MEZZANOTTE IN PUNTO, ALTRIMENTI NIENTE ONORARI.

CINQUANTA CUBLARI!!? E DEVO RICONDURVI QUI A MEZZANOTTE OPACCATA?

ALLORA L'HO PORTATA ALLA CIRCONVALLAZIONE ROSSA... SEMPRE PIÙ GIÙ! QUELLA ERA INIZIABILE!... DEVO DIRE CHE PER SCATENARSI NON C'ERA CHI LA BATTESSE... INSOMMA... PAREVA CHE TUTTO DOVESSE FINIR BENE QUANDO LA MATTA HA VOLUTO FINIRLA IN BELLEZZA AL "DAREDEVIL"!... È LÀ CHE SI È IMBATTUTA IN KILL "TESTA-DI-CANE"!

FORZA, LUPO!

MIA REGINA!

NON DOVEVA CAPITARE SPESSO A KILL UN'ARISTOCRATICA COSÌ DI CLASSE! CE LA METTEVA TUTTA!...

MMM!... KILL, IL TUO MUSO NERO MI FA VENIRE DELLE IDEE ROSA! HI! HI!

MANCANO DIECI MINUTI...

HEM! HEM!... LADY QUINQ... DIECI MINUTI A MEZZANOTTE... È ORA DI RIENTRARE A CASA, A BELLAVISTA...

NIENTE DA FARE!... SE QUELL'IMBRANATA SEGUITAVA A QUEL MODO POTEVO DAR L'ADDIO AI MIEI CINQUANTA CUBARI...

MALEDIZIONE! ...DEVO TROVARE IL MODO!...

OOUUUUU

...TANTO PIÙ CHE, CON LA VITALITÀ LEGGENDARIA DI KILL, QUELLA STORIA POTEVA ANDARE AVANTI ANCHE TUTTA LA NOTTE...

BISOGNAVA RICORRERE AI GRANDI MEZZI!...

MEZZANOTTE MENO UN ATTIMO! IL COLPO DOVEVA ESSERE DI UNA PRECISIONE ASSOLUTA!...

SE NON SI DIMENA SE TANTO!...

STONN!

SANTO DIO!... MA QUESTO STRONZO M'HA BUCATO UN ORECCHIO!

LASCIA CHE TI SPIEGHI, KILL!... HO FIRMATO UN CONTRATTO CON LA PUPA... E SI TRATTA...

BASTARDO! SÌ, BASTARDO! PROPRIO QUANDO STAVO PER RAGGIUNGERE FINALMENTE IL MIO ORGASMO!... KILLY!... LUPONE MIO! FALLO FUORI QUEL BASTARDO!

KILLY!... AMMAZZALO HO DETTO! VOGLIO LA SUA PELLE!..YEARGH! ...RHAUGH!... KOF! KOF!
GRRR!
LA... LA RAGAZZA!..
LA RAGAZZA CHE?..
OH, NO!!!
CRACH!
INSOMMA, NIMBEA SUPER QUINO ERA UNA VECCHIA SULLA QUALE A MEZZANOTTE L'HOLOMAQUILLAGE NON FACEVA PIÙ EFFETTO...
SIETE TUTTI E DUE DEI PORCI, DEI BASTARDI!
LA FOGA AMOROSA DI KILL "TESTA-DI-CANE" AVEVA RIMBAMBITO DEL TUTTO QUELLA SORDIDA CENERENTOLA...
NON VEDO NESSUNA RELAZIONE TRA QUESTA STORIA E QUELLA DI SUICIDE-AVENUE!.. DUNQUE?!
E' CHE "TESTA-DI-CANE" È DIVENTATO COME PAZZO... SI ERA FICCATO IN TESTA L'IDEA CHE ERO IO IL RESPONSABILE DELLA TRASFORMAZIONE DI NIMBEA E SI È MESSO A INSEGUIRMI TRA LA FOLLA DEL "DAREDEVIL"...
C'È DI PEGGIO! URLAVA CHE SI SAREBBE VENDICATO STRAPPANDOMI GLI ORECCHI E FACENDOMELI MANGIARE...
FINALMENTE RIUSCII A METTERMI IN SALVO GRAZIE A UN TUBO PER LA VENTILAZIONE... KILL ERA TROPPO GROSSO PER SEGUIRMI
UN'ORA DOPO, ERO COMPLETAMENTE SMARRITO.
QUANDO ALL'IMPROVVISO, IL FRASTUONO DI UNA CORSA RIBUONÒ PER QUELL'IMMENSO E NAUSEABONDO CORRIDOIO...
CHE GIÀ KILL?...
MOEBIUS
7

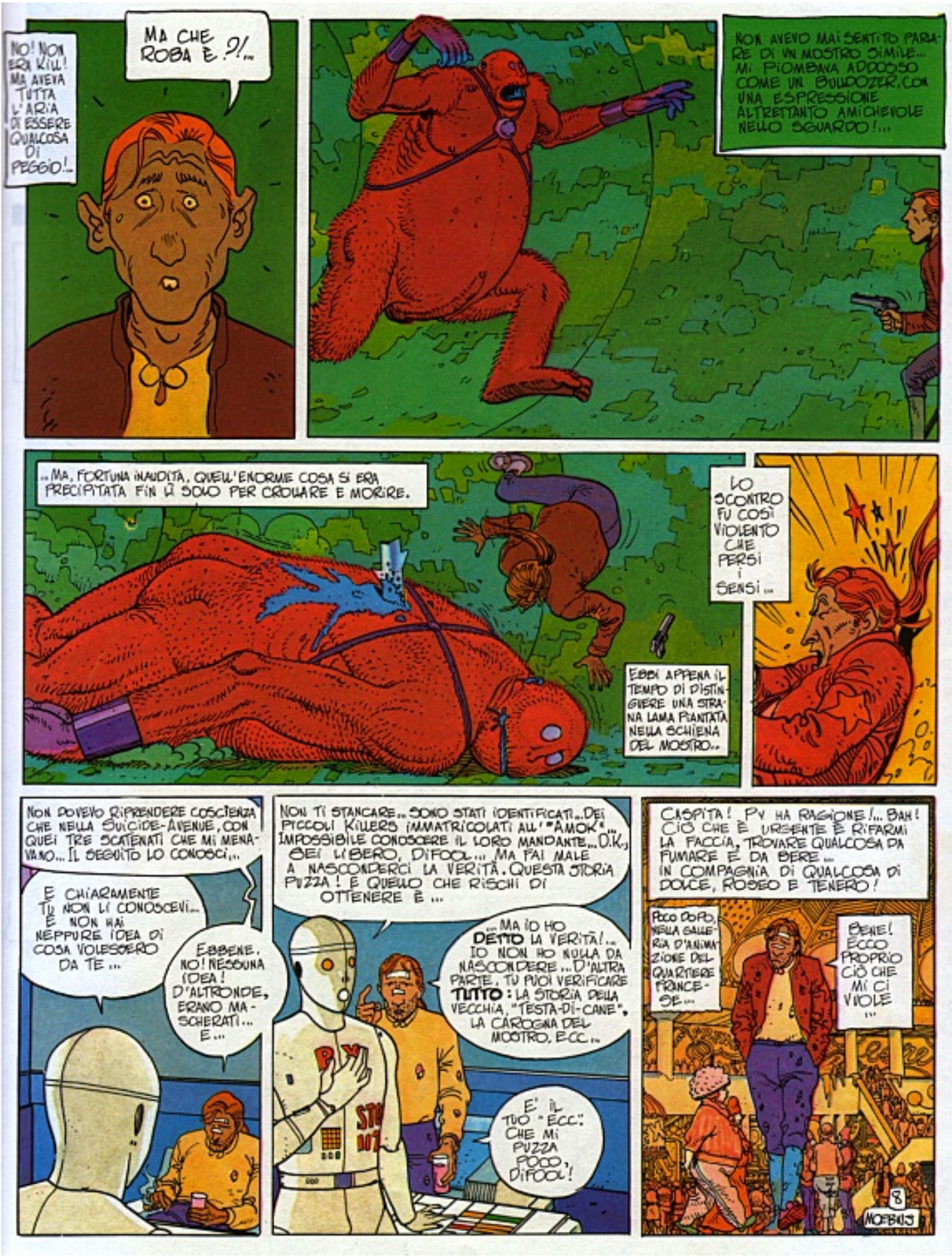
NO! NON ERA KILL! MA AVEVA TUTTA L'ARIA DI ESSERE QUALCOSA DI PEGGIO!..
MA CHE ROBA È?!..
NON AVEVO MAI SENTITO PARLARE DI UN MOSTRO SIMILE... MI PIOMBAVA ADDOSSO COME UN BOULDOZER, CON UNA ESPRESSIONE ALTRETTANTO AMICHEVOLE NELLO SGUARDO!...
...MA, FORTUNA INAUDITA, QUELL'ENORME COSA SI ERA PRECIPITATA FIN LÌ SOLO PER CROLLARE E MORIRE.
EBBI APPENA IL TEMPO DI DISTINGUERE UNA STRANA LAMA PIANTATA NELLA SCHIENA DEL MOSTRO...
LO SCONTRO FU COSÌ VIOLENTO CHE PERSI I SENSI...
NON POTEVO RIPRENDERE COSCIENZA CHE NELLA SUICIDE-AVENUE, CON QUEI TRE SCATENATI CHE MI MENAVANO... IL SEGUITO LO CONOSCI...
E CHIARAMENTE TU NON LI CONOSCEVI... E NON HAI NEPPURE IDEA DI COSA VOLESSERO DA TE...
EBBENE, NO! NESSUNA IDEA! D'ALTRONDE, ERANO MASCHERATI... E...
NON TI STANCARE... SONO STATI IDENTIFICATI... DEI PICCOLI KILLERS IMMATRICOLATI ALL'"AMOK"... IMPOSSIBILE CONOSCERE IL LORO MANDANTE... O.K., SEI LIBERO, DIFOOL... MA FAI MALE A NASCONDERCI LA VERITÀ. QUESTA STORIA PUZZA! E QUELLO CHE RISCHI DI OTTENERE È...
...MA IO HO DETTO LA VERITÀ!... IO NON HO NULLA DA NASCONDERE... D'ALTRA PARTE, TU PUOI VERIFICARE TUTTO: LA STORIA DELLA VECCHIA, "TESTA-DI-CANE", LA CAROGNA DEL MOSTRO, ECC...
E' IL TUO "ECC." CHE MI PUZZA POCO, DIFOOL!
CASPITA! PY HA RAGIONE!... BAH! CIÒ CHE È URGENTE È RIFARMI LA FACCIA, TROVARE QUALCOSA DA FUMARE E DA BERE... IN COMPAGNIA DI QUALCOSA DI DOLCE, ROSSO E TENERO!
POCO DOPO, NELLA GALLERIA D'ANIMAZIONE DEL QUARTIERE FRANCESE...
BENE! ECCO PROPRIO CIÒ CHE MI CI VUOLE...
8
MOEBIUS

IL BALLO DELL'INCAL

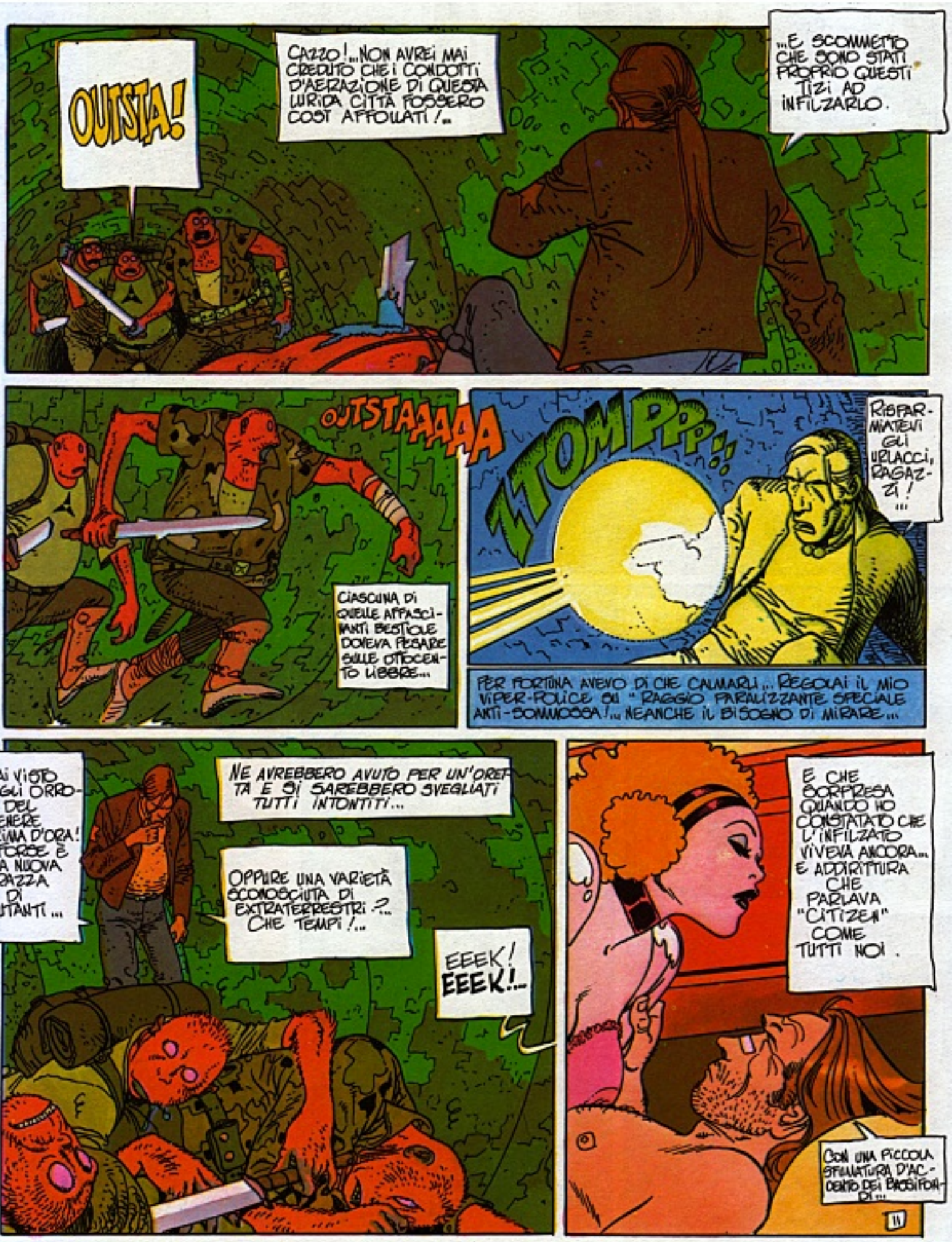
OUTSIA!
CAZZO!... NON AVREI MAI CREDUTO CHE I CONDOTTI D'AERAZIONE DI QUESTA LURIDA CITTÀ FOSSERO COSÌ AFFOLLATI!...
...E SCOMMETTO CHE SONO STATI PROPRIO QUESTI TIZI AD INFILZARLO.
OJTSTAAAAA
CIASCUNA DI QUELLE AFFASCINANTI BESTIOLE DOVEVA PESARE SULLE OTTOCENTO LIBBRE...
TOMPP!!
RISPARMIATEVI GLI URLACCI, RAGAZZI!...
PER FORTUNA AVEVO DI CHE CALMARLI... REGOLAI IL MIO VIPER-POLICE SU "RAGGIO PARALIZZANTE SPECIALE ANTI-SOMMOSSA!... NEANCHE IL BISOGNO DI MIRARE...
MAI VISTO DEGLI ORRORI DEL GENERE PRIMA D'ORA! ... FORSE È UNA NUOVA RAZZA DI MUTANTI...
NE AVREBBERO AVUTO PER UN'ORETTA E SI SAREBBERO SVEGLIATI TUTTI INTONTITI...
OPPURE UNA VARIETÀ SCONOSCIUTA DI EXTRATERRESTRI?... CHE TEMPI!...
EEEK! EEEK!...
E CHE SORPRESA QUANDO HO CONSTATATO CHE L'INFILZATO VIVEVA ANCORA... E ADDIRITTURA CHE PARLAVA "CITIZEN" COME TUTTI NOI.
CON UNA PICCOLA STIRATURA D'ACCIDENTI DEI BASSIFONDI...

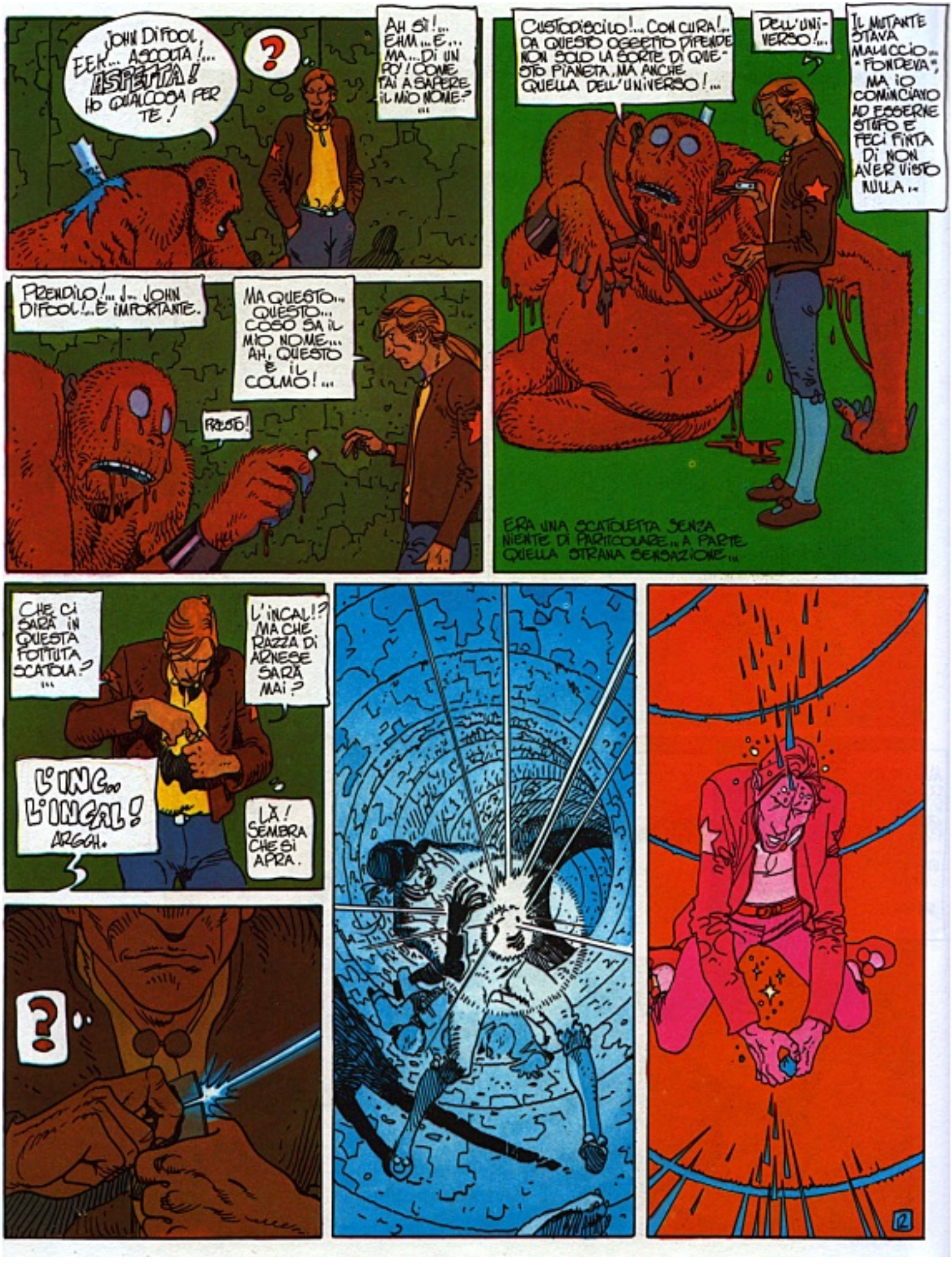
JOHN DIFOOL, EEK... ASCOLTA!... ASPETTA! HO QUALCOSA PER TE!
?
AH SÌ!... EHM... E... MA... DI UN PO'! COME TAI A SAPERE IL MIO NOME?
...
PRENDILO!... J... JOHN DIFOOL!... È IMPORTANTE.
MA QUESTO... QUESTO... COSO SA IL MIO NOME... AH, QUESTO È IL COLMO!...
PRUSH!
CUSTODISCILO!... CON CURA!... DA QUESTO OGGETTO DIPENDE NON SOLO LA SORTE DI QUESTO PIANETA, MA ANCHE QUELLA DELL'UNIVERSO!...
DELL'UNIVERSO!...
IL MUTANTE STAVA MALUCCIO... "FONDEVA", MA IO COMINCIAVO AD ESSERNE STUFO E FECI FINTA DI NON AVER VISTO NULLA...
ERA UNA SCATOLETTA SENZA NIENTE DI PARTICOLARE... A PARTE QUELLA STRANA SENSAZIONE...
CHE CI SARÀ IN QUESTA FOTTUTA SCATOLA?
...
L'INCAL!? MA CHE RAZZA DI ARNESE SARÀ MAI?
L'ING... L'INCAL! ARGGH.
LÀ! SEMBRA CHE SI APRA.
?
12

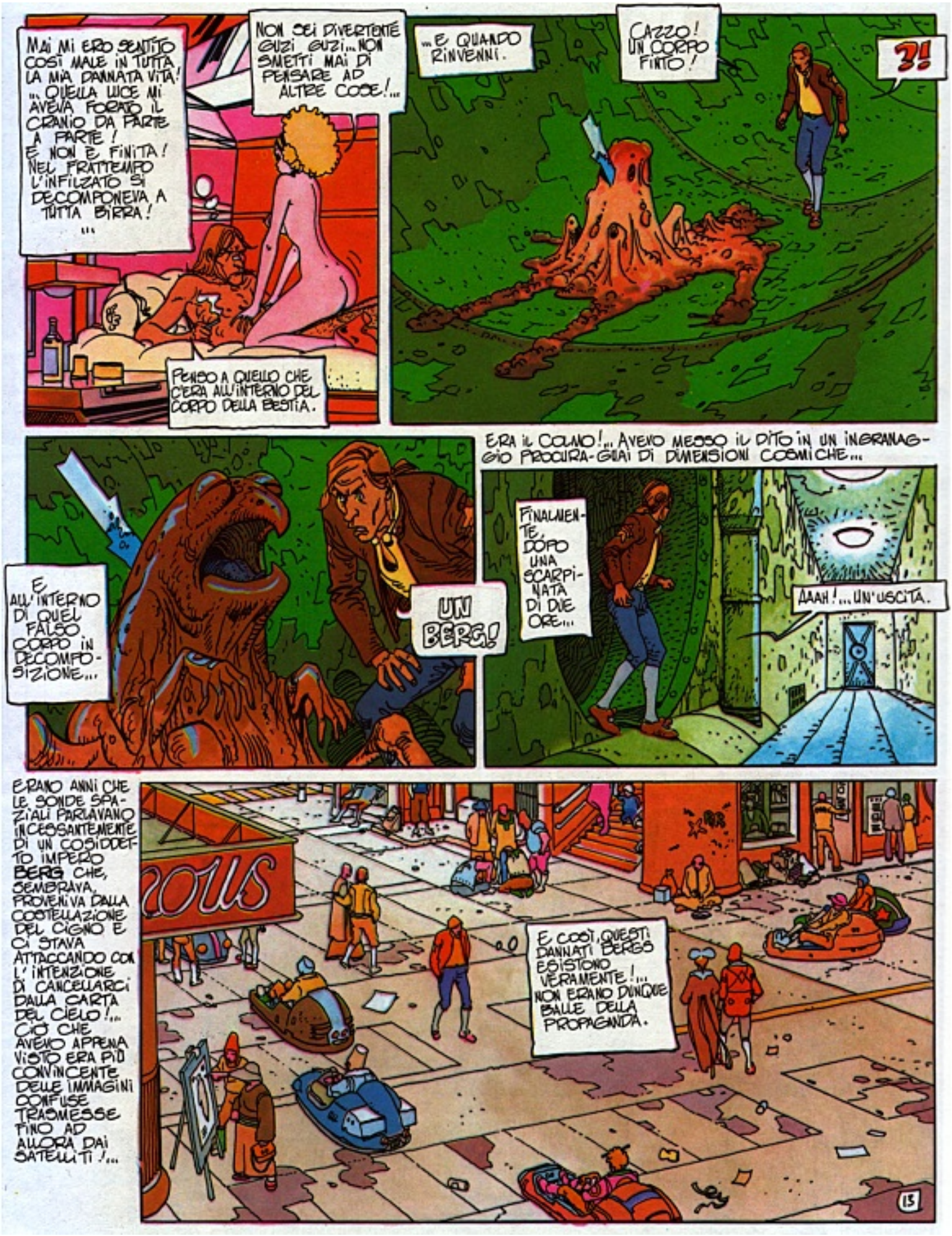
MAI MI ERO SENTITO COSÌ MALE IN TUTTA LA MIA DANNATA VITA! ... QUELLA LUCE MI AVEVA FORATO IL CRANIO DA PARTE A PARTE! E NON È FINITA! NEL FRATTEMPO L'INFILZATO SI DECOMPONEVA A TUTTA BIRRA! ...
NON SEI DIVERTENTE GUZI GUZI... NON SMETTI MAI DI PENSARE AD ALTRE COSE!...
PENSO A QUELLO CHE C'ERA ALL'INTERNO DEL CORPO DELLA BESTIA.
... E QUANDO RINVENNI.
CAZZO! UN CORPO FINTO!
?!
E ALL'INTERNO DI QUEL FALSO CORPO IN DECOMPOSIZIONE...
UN BERG!
ERA IL COLMO!... AVEVO MESSO IL DITO IN UN INGRANAGGIO PROCURA-GUAI DI DIMENSIONI COSMICHE...
FINALMENTE, DOPO UNA SCARPINATA DI DIE ORE...
AAAH!... UN'USCITA.
ERANO ANNI CHE LE SONDE SPAZIALI PARLAVANO INCESSANTEMENTE DI UN COSIDDETTO IMPERO BERG CHE, SEMBRAVA, PROVENIVA DALLA COSTELLAZIONE DEL CIGNO E CI STAVA ATTACCANDO CON L'INTENZIONE DI CANCELLARCI DALLA CARTA DEL CIELO!... CIÒ CHE AVEVO APPENA VISTO ERA PIÙ CONVINCENTE DELLE IMMAGINI CONFUSE TRASMESSE FINO AD ALLORA DAI SATELLITI!...
E COSÌ, QUESTI DANNATI BERGS ESISTONO VERAMENTE!... NON ERANO DUNQUE BALLE DELLA PROPAGANDA.
13

MA SÌ, È STATO BELLO, CARA!... PROPRIO BELLO!
GUZI GU!!..
MENTRE TORNAVO A CASA, NON EBBI ALTRI PROBLEMI!..
CIAO DEEPO!... È BELLO ESSERE A CASA, AL RIPARO!... AL SICURO!...
CRODDY!
AL RIPARO... AL SICURO... È QUEL CHE HO CREDUTO PER UNA DOZZINA DI SECONDI.
SDOOM SDOOM APRITE!...
CHE NE FACCIO DI QUESTO COSO!? COME RICAVARNE UN MUCCHIO DI GRANA!
CAZZO!... COSA C'È ANCORA?...
DEVO TROVARE SUBITO UN NASCONDIGLIO SICURO...
CRODDU!
SDOOM SDOOM
ROCHT!
EVIDENTEMENTE ERANO EQUIPAGGIATI CON GENERATORI DI CAMPI DI FORZA ANTI-ANTI-SOMMOSSA; E IL MIO INIBITORE POTEVO ANCHE GETTARLO ALLA SPAZZATURA!
...E SAPEVO GIÀ QUEL CHE CERCAVANO!...
DEI KILLER DEL-L'A.M.O.K.!
E' PROPRIO LUI!... SOPRATTUTTO NON SPARITE!... DOBBIAMO PRENDERLO VIVO!... E COSCIENTE!...
14

PERQUISIAMO IL CONAPT!..
DOVE L'HAI NASCOSTO? PARLA!!
I...IO NON SO DI... DI CHE... VOI...
QUEL CHE È STRANO È CHE HO PROVATO PIÙ VOLTE A CONFESSARE... MA OGNI VOLTA... LE PAROLE SI BLOCCAVANO...
IN OGNI CASO QUEGLI STRONZI NON HANNO TROVATO NULLA. ...NIENT'ALTRO CHE LA MORTE SOTTO IL PONTE DI VIALE DEL SUICIDIO.
HÉ HÉ! IN FONDO IL MIO ERA UN BUON NASCONDIGLIO!..
DIFOOL, CHE HA DOVUTO RITIRARE CINQUE KUBLI DAL SUO CONTO CORRENTE PER PAGARE L'OMECOFUTTANA, DEVE ORA TORNARE AL SUO LIVELLO CON LA NAVICELLA DEI TRASPORTI PUBBLICI, PUZZOLENTE, PIENA ZEPPA, MA ECONOMICA.
LA COSA PIÙ SCOCCIANTE, ORA, È CHE SONO COSTRETTO A PASSARE PER IL CONAPT!
IN EFFETTI... QUESTO NONO CLONAGGIO PRESIDENZIALE SI PROSPETTA COME UN AVVENIMENTO DI PRIMA...
CAZZO!... SONO PEDINATO!... DALLA POLIZIA?... O DAI KILLER?...
O QUALCUN'ALTRO?...
PER DIO... SE TANTA GENTE VUOLE QUEST'AFFARE...
...CIÒ SIGNIFICA CHE SE NE PUÒ RICAVARE UN BEL PO' DI KUBLI.
L'INCAL...
LOGICA DEDUZIONE... È LA MIA GRANDE OCCASIONE!...
CAZZO! MA CHE HANNO QUESTI SIGARI OGGI!
PUAH!
E CHE COS'È TUTTO 'STO CASINO, CON QUESTI STRONZI CHE BLOCCANO L'ENTRATA DEL MIO CONAPT!?
EHI, VOI! NON OPINGETE!
CI SONO DEI MALATI.
DA QUI NON SI VEDE!

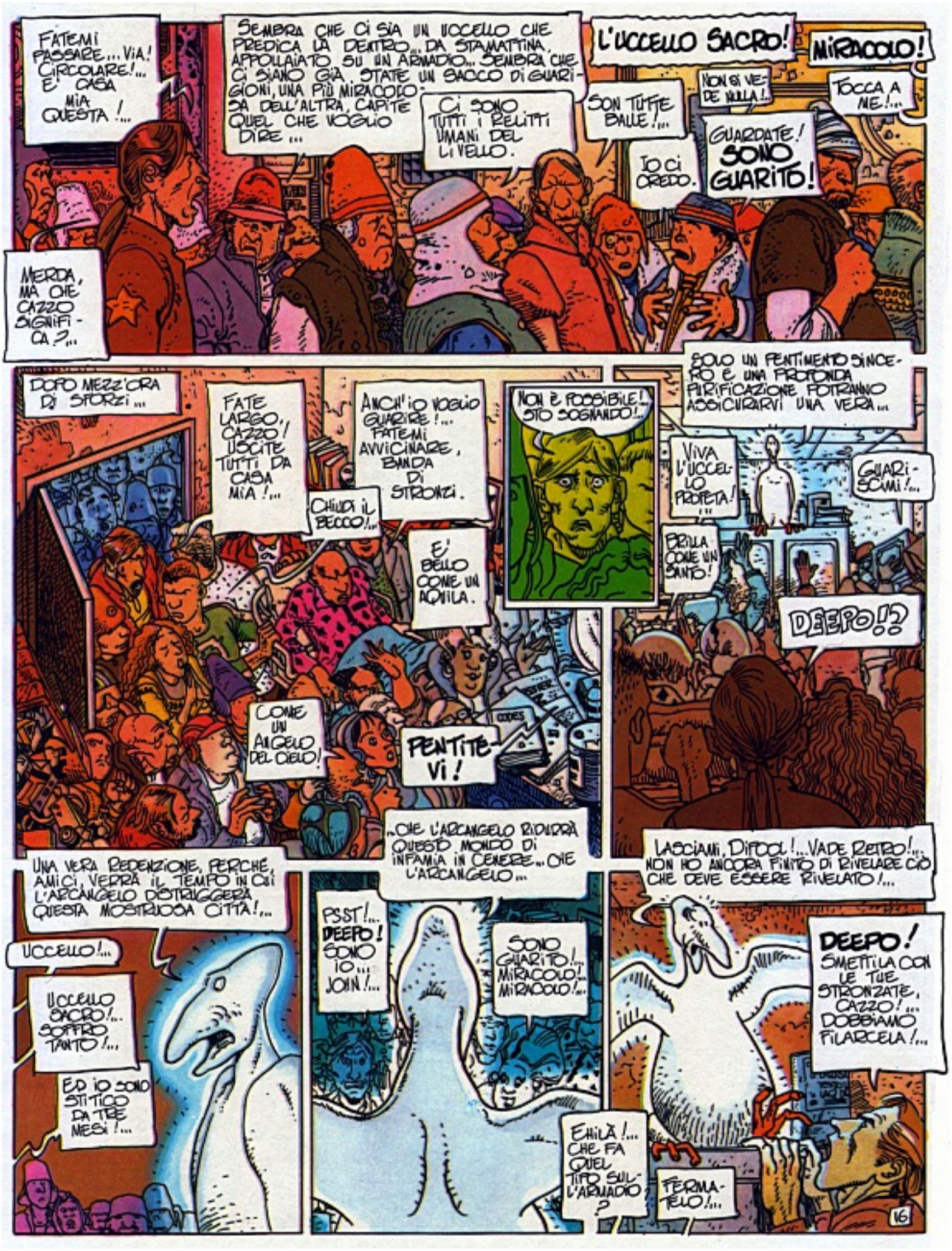
FATEMI PASSARE... VIA! CIRCOLARE!... E' CASA MIA QUESTA!...
SEMBRA CHE CI SIA UN UCCELLO CHE PREDICA LÀ DENTRO... DA STAMATTINA, APPOLLAIATO SU UN ARMADIO... SEMBRA CHE CI SIANO GIÀ STATE UN SACCO DI GUARIGIONI, UNA PIÙ MIRACOLOSA DELL'ALTRA, CAPITE QUEL CHE VOGLIO DIRE...
Ci SONO TUTTI I RELITTI UMANI DEL LIVELLO.
L'UCCELLO SACRO!
MIRACOLO!
SON TUTTE BALLE!...
NON SI VEDE NULLA!..
TOCCA A ME!...
IO CI CREDO.
GUARDATE! SONO GUARITO!
MERDA, MA CHE CAZZO SIGNIFICA?...
DOPO MEZZ'ORA DI STORZI...
FATE LARGO, CAZZO! USCITE TUTTI DA CASA MIA!...
ANCH'IO VOGLIO GUARIRE!... FATEMI AVVICINARE, BANDA DI STRONZI.
CHIUDI IL BECCO!..
NON È POSSIBILE! STO SOGNANDO!..
SOLO UN PENTIMENTO SINCERO E UNA PROFONDA PURIFICAZIONE POTRANNO ASSICURARVI UNA VERA...
VIVA L'UCCELLO PROFETA!
GUARISCIMI!...
BRILLA COME UN SANTO!
E' BELLO COME UN AQUILA.
DEEPO!?
COME UN ANGELO DEL CIELO!
PENTITEVI!
UNA VERA REDENZIONE, PERCHÉ, AMICI, VERRÀ IL TEMPO IN CUI L'ARCANGELO DISTRUGGERÀ QUESTA MOSTRUOSA CITTÀ!...
..CHE L'ARCANGELO RIDURRÀ QUESTO MONDO DI INFAMIA IN CENERE.. CHE L'ARCANGELO...
LASCIAMI, DIFOCI!... VADE RETRO!... NON HO ANCORA FINITO DI RIVELARE CIÒ CHE DEVE ESSERE RIVELATO!...
UCCELLO!...
UCCELLO SACRO!... SOFFRO TANTO!...
ED IO SONO STITICO DA TRE MESI!...
PSST!... DEEPO! SONO IO... JOHN!...
SONO GUARITO!... MIRACOLO! MIRACOLO!...
DEEPO! SMETTILA CON LE TUE STRONZATE, CAZZO!... DOBBIAMO FILARCELA!...
EHILÀ!... CHE FA QUEL TIPO SULL'ARMADIO?
FERMATELO!...
16

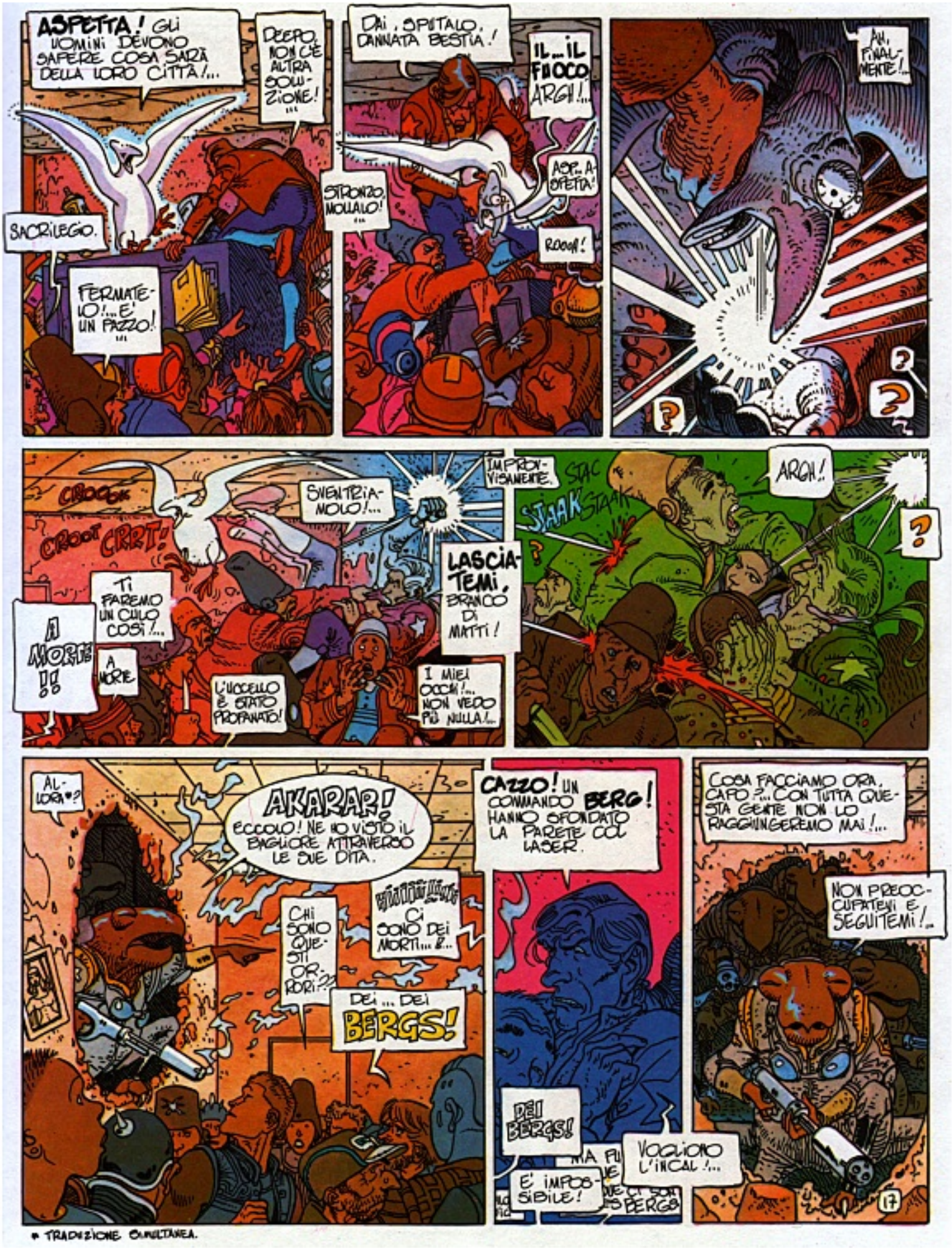
ASPETTA! GLI UOMINI DEVONO SAPERE COSA SARÀ DELLA LORO CITTÀ!...
DEEPO, NON C'È ALTRA SOLUZIONE!
SACRILEGIO.
FERMATELO!... È UN PAZZO!
Dai, SPITALO, DANNATA BESTIA!
IL... IL FUOCO ARGH!..
STRONZO, MOLLALO!
AGR... A OFETA!
ROOOH!
AH, FINALMENTE!..
CROOK
CROOT CRRT!
SVENTRIAMOLO!...
IMPROVVISAMENTE.
TI FAREMO UN CULO COSÌ!...
A MORTE!!
A MORTE
LASCIATEMI, BRANCO DI MATTI!
L'UCCELLO È STATO PROFANATO!
I MIEI OCCHI!... NON VEDO PIÙ NULLA!..
STAC STAAK STAAK
ARGH!
?
AL-LORA*?
AKARAR! ECCOLO! NE HO VISTO IL BAGLIORE ATTRAVERSO LE SUE DITA.
CHI SONO QUESTI ORRORI??
CI SONO DEI MORTI... E...
DEI... DEI BERGS!
CAZZO! UN COMMANDO BERG! HANNO SFONDATO LA PARETE COL LASER.
DEI BERGS!
MA FU-
E' IMPOSSIBILE!
VOGLIONO L'INCAL!...
COSA FACCIAMO ORA, CAPO?... CON TUTTA QUESTA GENTE NON LO RAGGIUNGEREMO MAI!...
NON PREOCCUPATEVI E SEGUITEMI!..
17
* TRADIZIONE CUNEIFORME.

YAAAAAKK YAKK!
ALL'ATTACCO!
CROST
ROTT
AAARH
CROST!
SEMBRA UN SOGNO!
AIUTO!
HELP!
NO!
IMPROVVISAMENTE UN LAMPO ACCECANTE.
NON PUÒ SCAPPARCI!... IO...
TROVATE L'INCAL!...
PRIMA DOBBIAMO DISTRUGGERE IL COMMANDO BERG!
E QUESTI CHI SONO?
I MUTANTI.
IL W.C.! È LA MIA SOLA SPERANZA!
ENTRA IN SCENA LA POLIZIA.
CHE MACELLO!... MANDATE D'URGENZA TRE BRIGATE ANTI-SOMMOSSA AL SETTORE "COLLINA 210".
POLICE
AIUTO!...
BOOM
ARRIVA LA POLIZIA.
CARI T.V. ADDS!... C'È UNA CONFUSIONE PAZZESCA!
E ANCHE I REPORTERS DELLA T.V. LOCALE.

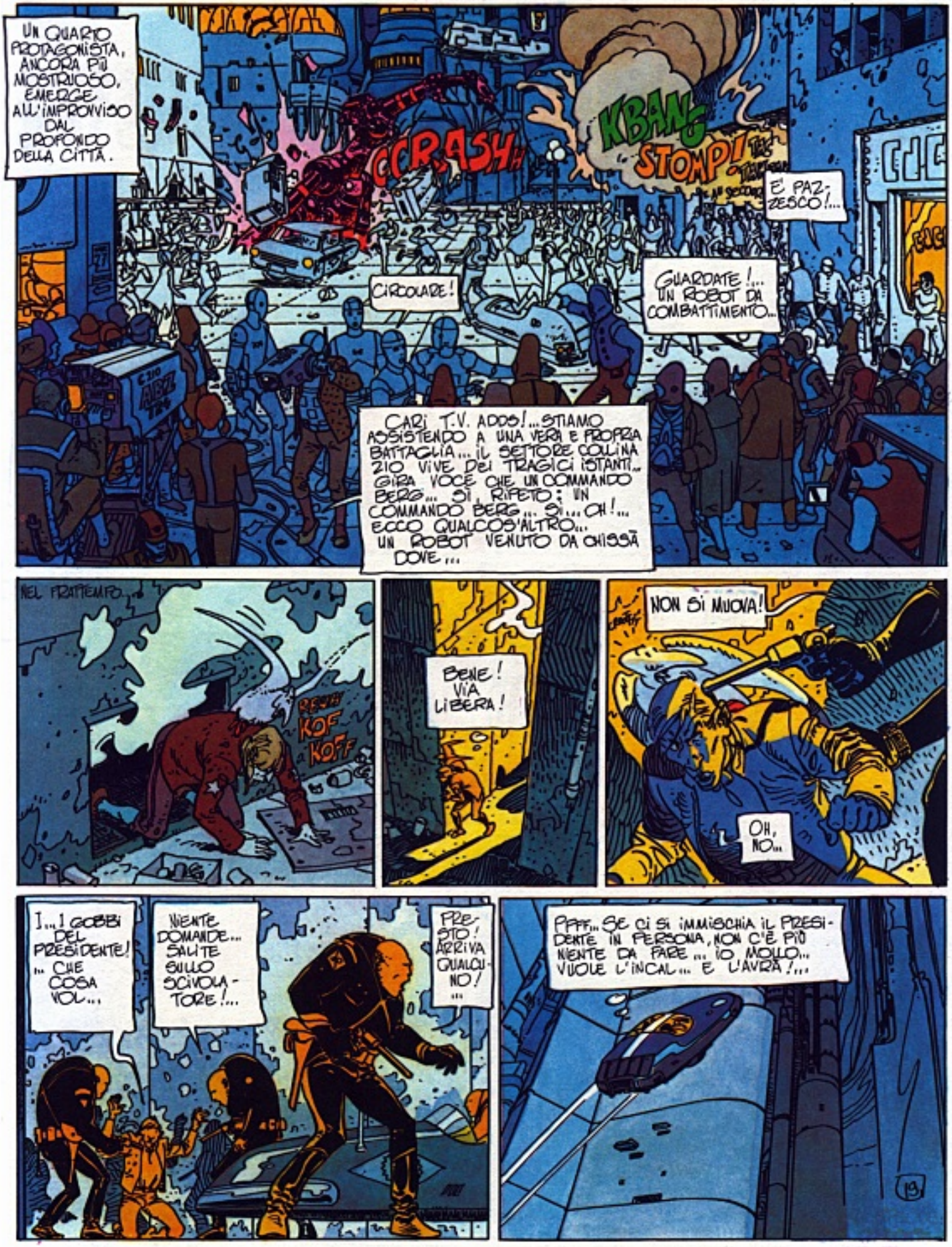
UN QUARTO PROTAGONISTA, ANCORA PIÙ MOSTRUOSO, EMERGE ALL'IMPROVVISO DAL PROFONDO DELLA CITTÀ.
CRASH!!
KBANG STOMP!
CIRCOLARE!
È PAZZESCO!...
GUARDATE!... UN ROBOT DA COMBATTIMENTO...
CARI T.V. ADDS!... STIAMO ASSISTENDO A UNA VERA E PROPRIA BATTAGLIA... IL SETTORE COLLINA 210 VIVE DEI TRAGICI ISTANTI... GIRA VOCE CHE UN COMMANDO BERG... SÌ, RIPETO: UN COMMANDO BERG... SÌ... OH!... ECCO QUALCOS'ALTRO... UN ROBOT VENUTO DA CHISSÀ DOVE...
NEL FRATTEMPO...
KOF KOF
BENE! VIA LIBERA!
NON SI MUOVA!
OH, NO...
I... I GOBBI DEL PRESIDENTE!... CHE COSA VOL...
NIENTE DOMANDE... SALITE SULLO SCIVOLATORE!...
PRESTO! ARRIVA QUALCUNO!...
PFFF... SE CI SI IMMISCHIA IL PRESIDENTE IN PERSONA, NON C'È PIÙ NIENTE DA FARE... IO, MOLLO... VUOLE L'INCAL... E L'AVRÀ!...

SUA OFIDITÀ MAGGIORE

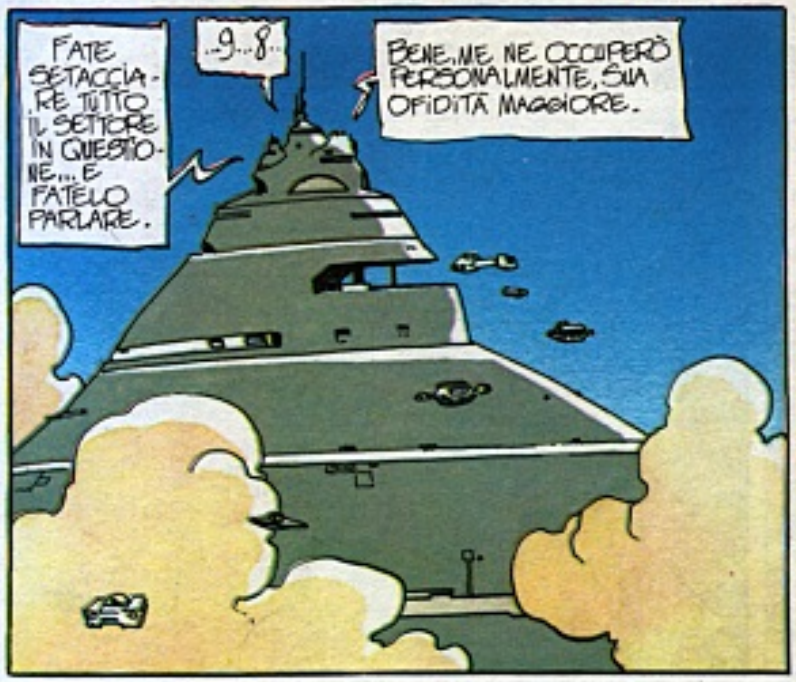

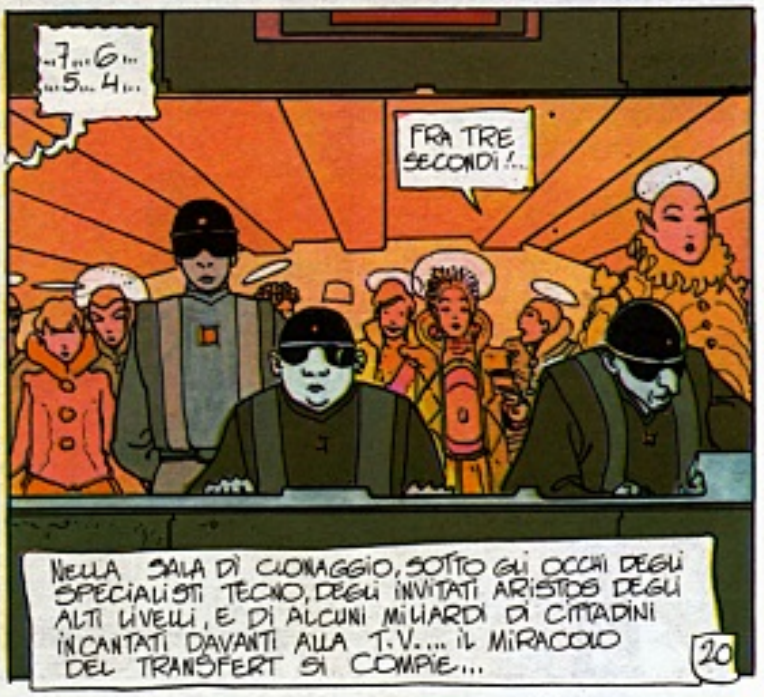

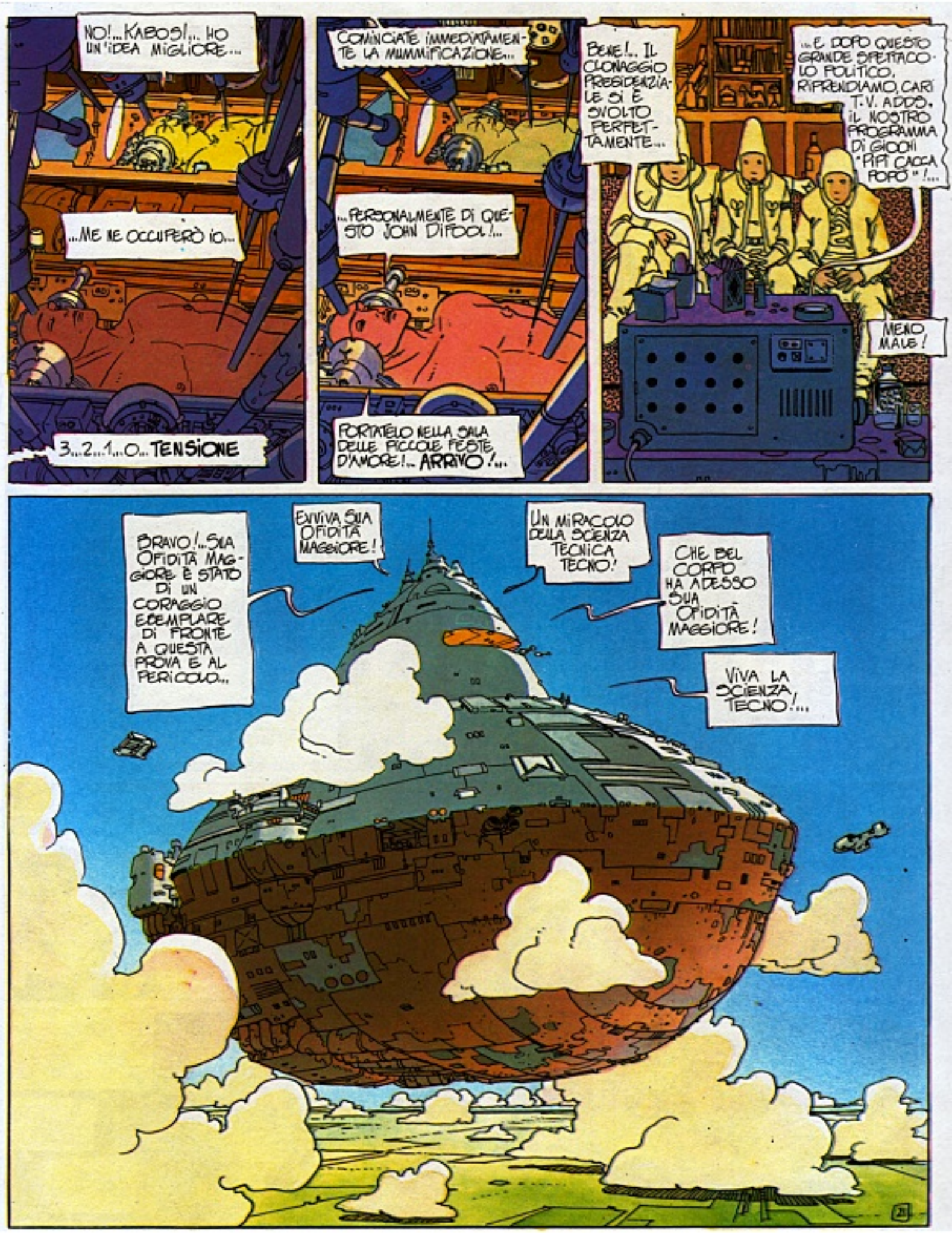
NO!...KABOS!... HO UN'IDEA MIGLIORE...
...ME NE OCCUPERÒ IO...
3...2...1...0... TENSIONE
COMINCIATE IMMEDIATAMENTE LA MUMMIFICAZIONE...
...PERSONALMENTE DI QUESTO JOHN DIFOOL!...
PORTATELO NELLA SALA DELLE PICCOLE FESTE D'AMORE!... ARRIVO!...
BENE!... IL CLONAGGIO PRESIDENZIALE SI È SVOLTO PERFETTAMENTE...
...E DOPO QUESTO GRANDE SPETTACOLO POLITICO, RIPRENDIAMO, CARI T.V. ADDS, IL NOSTRO PROGRAMMA DI GIOCHI "PIPI CACCA POPÒ"!...
MEMO MALE!
BRAVO!... SUA OFIDITÀ MAGGIORE È STATO DI UN CORAGGIO ESEMPLARE DI FRONTE A QUESTA PROVA E AL PERICOLO...
EVVIVA SUA OFIDITÀ MAGGIORE!
UN MIRACOLO DELLA SCIENZA TECNICA TECNO!
CHE BEL CORPO HA ADESSO SUA OFIDITÀ MAGGIORE!
VIVA LA SCIENZA TECNO!...

SUA OFIDITÀ MAGGIORE!... PIÙ PIANO!... PER PIETÀ!
HO FRETTA DI VEDERE QUESTO JOHN DIFOOL!.. È BELLO ALMENO?..
EHM!.. SUA OFIDITÀ MAGGIORE!.. NON DIREI!
MA PERCHÉ NON GLI HO RIFILATO SUBITO QUESTA SCHIFEZZA D'INCALDEL MALAUGURIO CHE MI PROCURA SOLO... SOLO...
CERTO CAPO!
ECCOLI!
E NON DIMENTICHI... IL PRESIDENTE È SUA OFIDITÀ MAGGIORE! CAPITO?
OOOOH OOOH!... E' LUI?... JOHN DIFOOL??
SOLO GUAI!
GIÀ... SONO JOHN DIFOOL!...
SUA OFIDITÀ MAGGIORE! RAZZA DI TESTONE!!
MIE!
CROC
SUVVIA, RAGAZZI... JOHN DIFOOL È MIO INVITATO SPECIALE OGGI... PERCIÒ DOLCEZZA, GENTILEZZA E INDULGENZA.
PIÙ TARDI, MOLLEMENTE ADAGIATI SU DEI CUSCINI-LUCE...
KOF KOF!... QUESTO SIGARO MI BRUCIA I POLMONI! EHM... IO DOVREI ESSERE IN POSSESSO DI UN OGGETTO?... NON SO DI COSA STIA PARLANDO, SUA OFIDITÀ MAGGIORE.
GUARDA QUELLA LUCE!!
QUESTA POI!!
JOHN DIFOOL... LA MIA PAZIENZA HA DEI...
DEI LIMITI...
CROC
SUA OFIDITÀ MAGGIORE, GUARDI!!! QUEST'UOMO POSSIEDE UN'AURA!...
NON È UN ARISTO!... È ILLEGALE!...
È UNO SCANDALO!
22

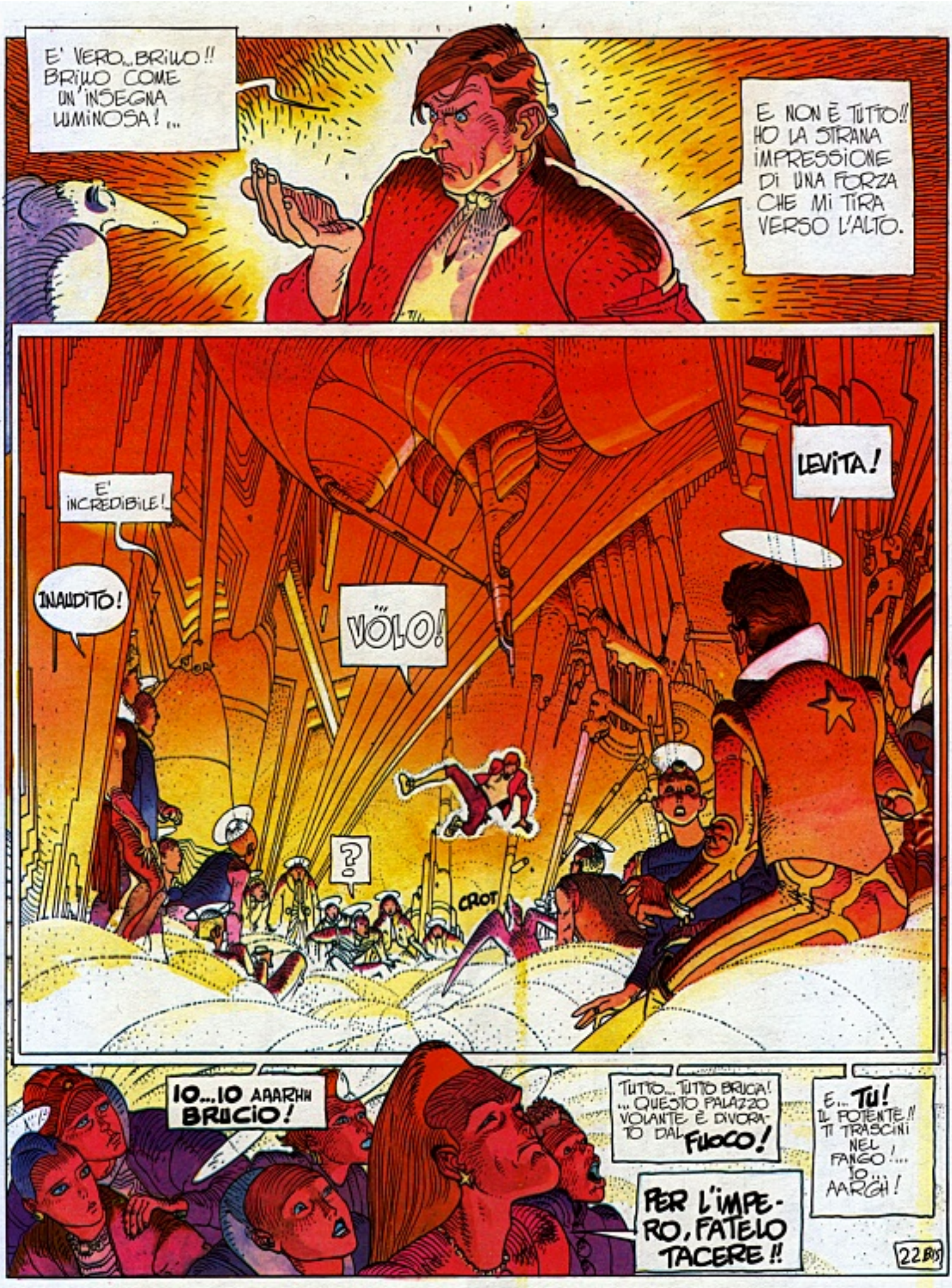
E' VERO... BRILLO!! BRILLO COME UN'INSEGNA LUMINOSA!...
E NON È TUTTO!! HO LA STRANA IMPRESSIONE DI UNA FORZA CHE MI TIRA VERSO L'ALTO.
E' INCREDIBILE!
LEVITA!
INAUDITO!
VÖLO!
?
CROT
IO...IO AAARHH BRUCIO!
TUTTO... TUTTO BRUCIA! ... QUESTO PALAZZO VOLANTE È DIVORATO DAL FUOCO!
PER L'IMPERO, FATELO TACERE!!
E... TU! IL POTENTE!! TI TRASCINI NEL FANGO!... IO... AARGH!

QUE...QUESTO ALCOL!... IO MI SENTO... MAAALE!... BEUH!
ANDATE A CERCARE I MIEI GOBBI!...
OOH?!
DDDGLLARG
SUA OFFIDITÀ MAGGIORE!
E' SPAVENTOSO!...
L'INCAL!
PORTATE DEI PROFUMI!...
DEI PANNI.
L'INCAL! L'INCAL! L'AVEVA INGOIATO!...
PRESTO! RIACCIUFFATELO!...
EEH!?
NON DEVE SFUGGIRCI.
BLOCCATE TUTTE LE USCITE.
RASTRELLATE I CORRIDOI!
DOVE?
E' DI LÀ! L'HO VISTO!..
EC COLO!
E' ANDATO DI LÀ!..
OOOK!..
BENE, È PROPRIO QUELLO CHE MI SERVE!...
13

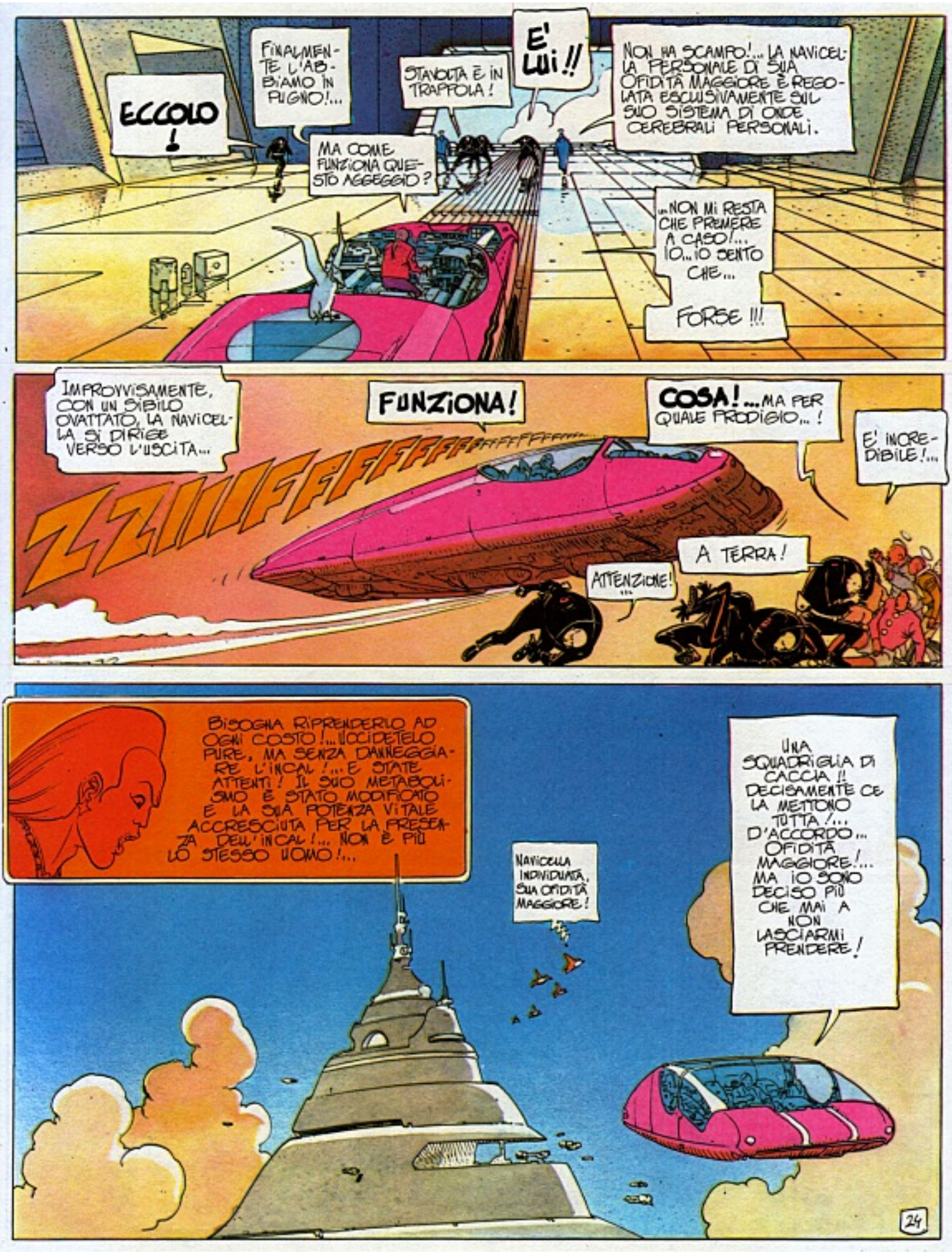
ECCOLO!
FINALMENTE L'ABBIAMO IN PUGNO!...
MA COME FUNZIONA QUESTO AGGEGGIO?
STAVOLTA È IN TRAPPOLA!
E' LUI!!
NON HA SCAMPO!... LA NAVICELLA PERSONALE DI SUA OFIDITÀ MAGGIORE È REGOLATA ESCLUSIVAMENTE SUL SUO SISTEMA DI ONDE CEREBRALI PERSONALI.
...NON MI RESTA CHE PREMERE A CASO!... IO...IO SPERO CHE...
FORSE !!!
IMPROVVISAMENTE, CON UN SIBILO OVATTATO, LA NAVICELLA SI DIRIGE VERSO L'USCITA...
FUNZIONA!
ZZIIIIFFF

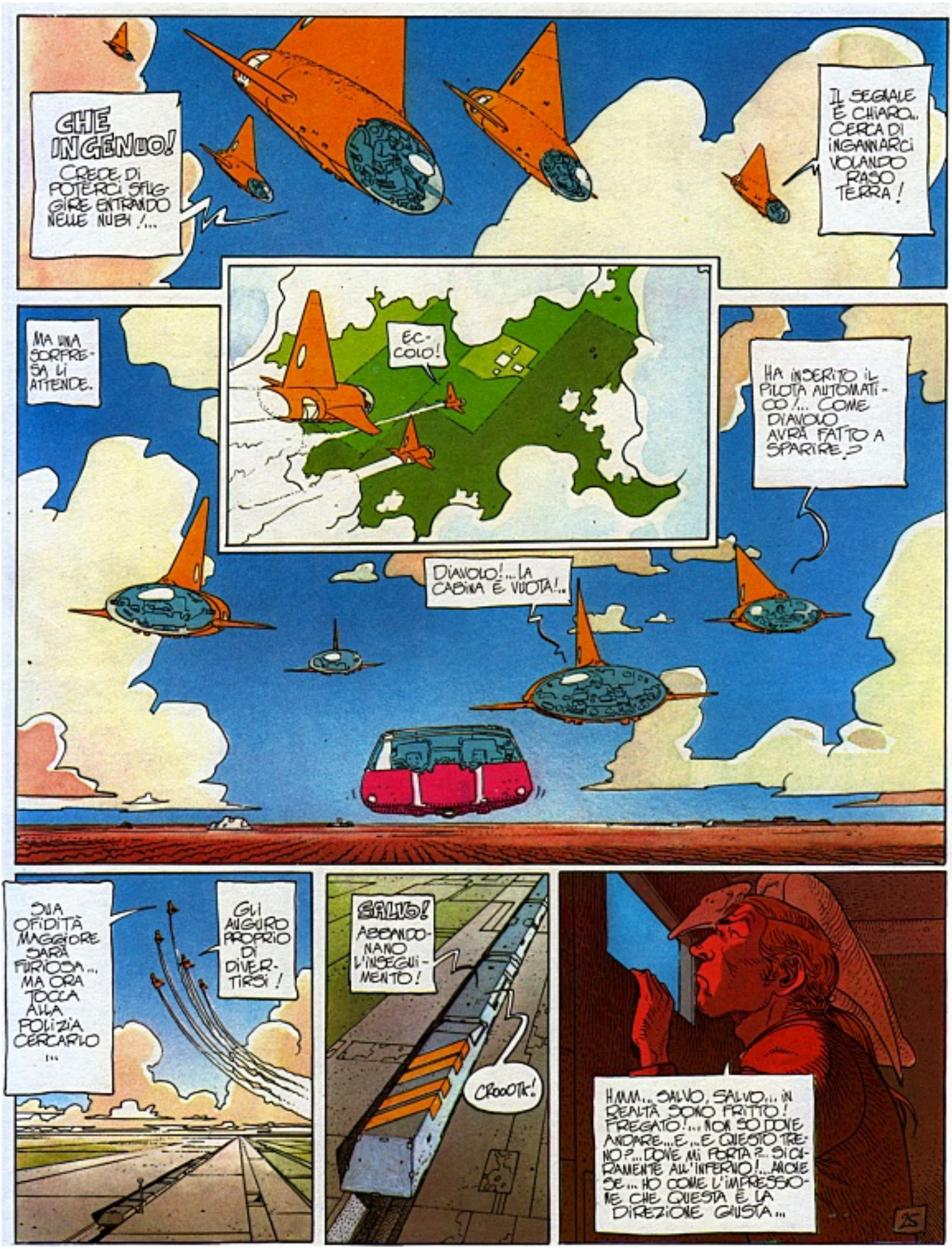
CHE INGENUO! CREDE DI POTERCI SFUGGIRE ENTRANDO NELLE NUBI!...
IL SEGNALE È CHIARO.. CERCA DI INGANNARCI VOLANDO RASO TERRA!
ECCOLO!
MA UNA SORPRESA LI ATTENDE.
HA INSERITO IL PILOTA AUTOMATICO!... COME DIAVOLO AVRÀ FATTO A SPARIRE?
DIAVOLO!... LA CABINA È VUOTA!..
SUA OFIDITÀ MAGGIORE SARÀ FURIOSA... MA ORA TOCCA ALLA POLIZIA CERCARLO...
GLI AUGURO PROPRIO DI DIVERTIRSI!
SALVO! ABBANDONANO L'INSEGUIMENTO!
CROOOTK!
HMM... SALVO, SALVO... IN REALTÀ SONO FRITTO! FREGATO!... NON SO DOVE ANDARE... E... E QUESTO TRENO?... DOVE MI PORTA?... SICURAMENTE ALL'INFERNO!... ANCHE SE... HO COME L'IMPRESSIONE CHE QUESTA È LA DIREZIONE GIUSTA...
25

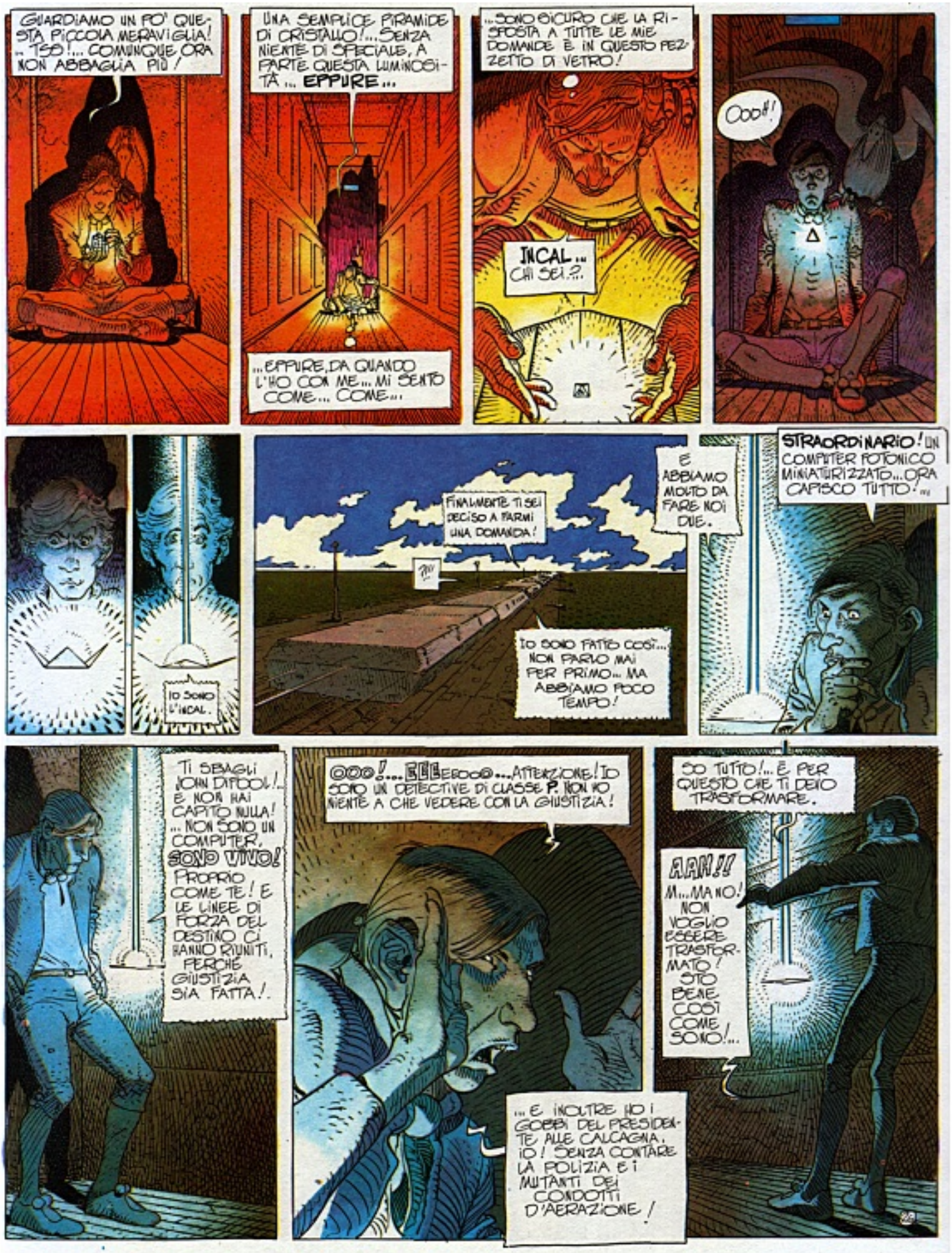
GUARDIAMO UN PO' QUESTA PICCOLA MERAVIGLIA! .. TSS!... COMUNQUE ORA NON ABBAGLIA PIÙ!
UNA SEMPLICE PIRAMIDE DI CRISTALLO!... SENZA NIENTE DI SPECIALE, A PARTE QUESTA LUMINOSITÀ... EPPURE...
...EPPURE, DA QUANDO L'HO CON ME... MI SENTO COME... COME...
...SONO SICURO CHE LA RISPOSTA A TUTTE LE MIE DOMANDE È IN QUESTO PEZZETTO DI VETRO!
INCAL... CHI SEI..?..
OOOH!
IO SONO L'INCAL.
FINALMENTE TI SEI DECISO A FARMI UNA DOMANDA!
?!!
IO SONO FATTO COSÌ... NON PARLO MAI PER PRIMO... MA ABBIAMO POCO TEMPO!
E ABBIAMO MOLTO DA FARE NOI DUE.
STRAORDINARIO! UN COMPUTER FOTONICO MINIATURIZZATO... ORA CAPISCO TUTTO!...
TI SBAGLI JOHN DIFOOL!.. E NON HAI CAPITO NULLA! ... NON SONO UN COMPUTER, SONO VIVO! PROPRIO COME TE! E LE LINEE DI FORZA DEL DESTINO CI HANNO RIUNITI, PERCHÉ GIUSTIZIA SIA FATTA!.
OOO!... EEEEEOOO... ATTENZIONE! IO SONO UN DETECTIVE DI CLASSE P. NON HO NIENTE A CHE VEDERE CON LA GIUSTIZIA!
...E INOLTRE HO I GOBBI DEL PRESIDENTE ALLE CALCAGNA, IO! SENZA CONTARE LA POLIZIA E I MUTANTI DEI CONDOTTI D'AERAZIONE!
SO TUTTO!... È PER QUESTO CHE TI DEVO TRASFORMARE.
AAH!! M... MA NO! NON VOGLIO ESSERE TRASFORMATO! STO BENE COSÌ COME SONO!...

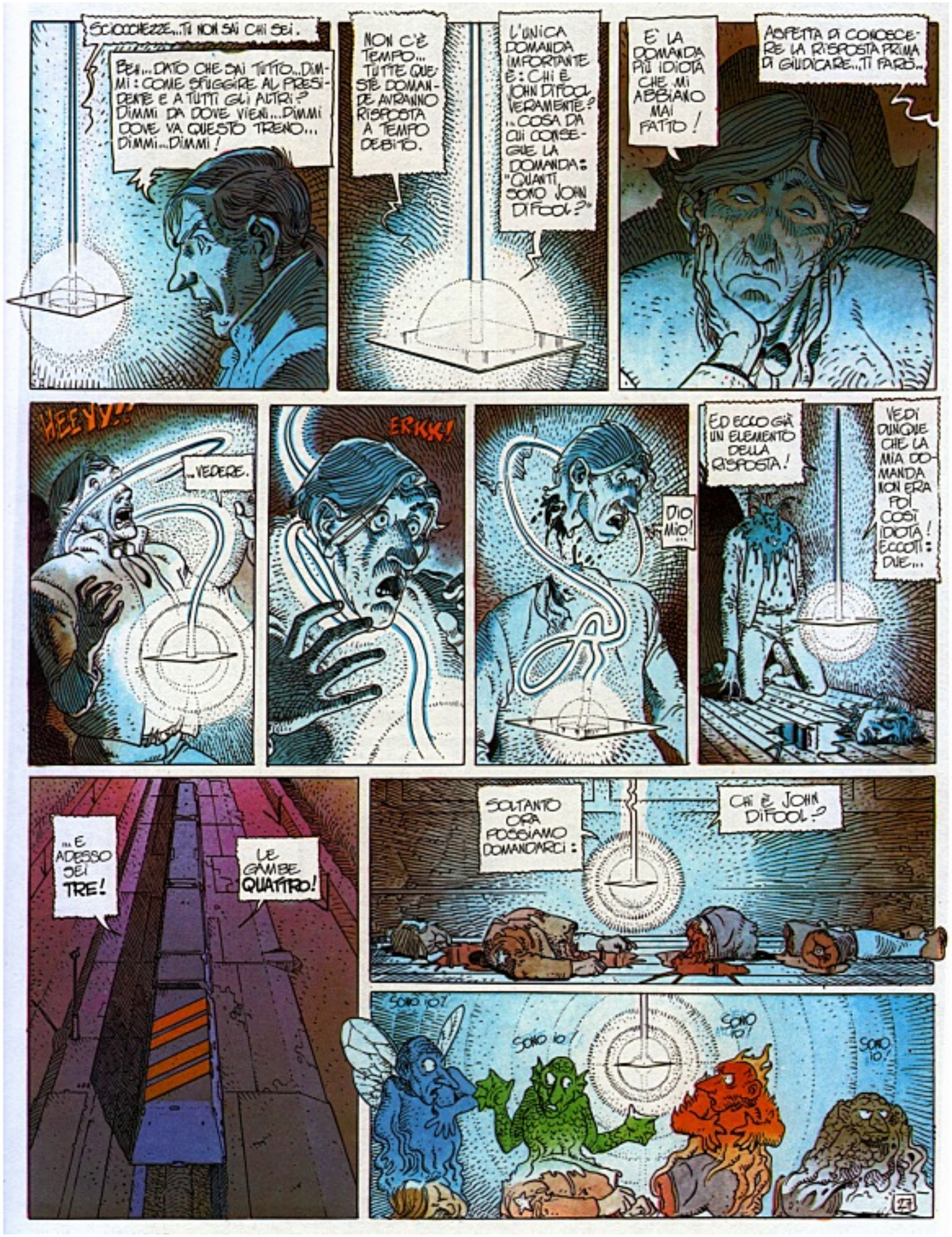
SCIOCCHEZZE... TU NON SAI CHI SEI.
BEH... DATO CHE SAI TUTTO... DIMMI: COME SFUGGIRE AL PRESIDENTE E A TUTTI GLI ALTRI? DIMMI DA DOVE VIENI... DIMMI DOVE VA QUESTO TRENO... DIMMI... DIMMI!
NON C'È TEMPO... TUTTE QUESTE DOMANDE AVRANNO RISPOSTA A TEMPO DEBITO.
L'UNICA DOMANDA IMPORTANTE È: CHI È JOHN DIFOOL VERAMENTE? ...COSA DA CUI CONSEGUE LA DOMANDA: "QUANTI SONO JOHN DIFOOL?"
È LA DOMANDA PIÙ IDIOTA CHE MI ABBIANO MAI FATTO!
ASPETTA DI CONOSCERE LA RISPOSTA PRIMA DI GIUDICARE... TI FARÒ...
HEEYY!!
...VEDERE.
ERKK!
DIO MIO!...
ED ECCO GIÀ UN ELEMENTO DELLA RISPOSTA!
VEDI DUNQUE CHE LA MIA DOMANDA NON ERA POI COSÌ IDIOTA! ECCOTI: DUE...
...E ADESSO SEI TRE!
LE GAMBE QUATTRO!
SOLTANTO ORA POSSIAMO DOMANDARCI:
CHI È JOHN DIFOOL?
SONO IO?
SONO IO!
SONO IO!
SONO IO!
21

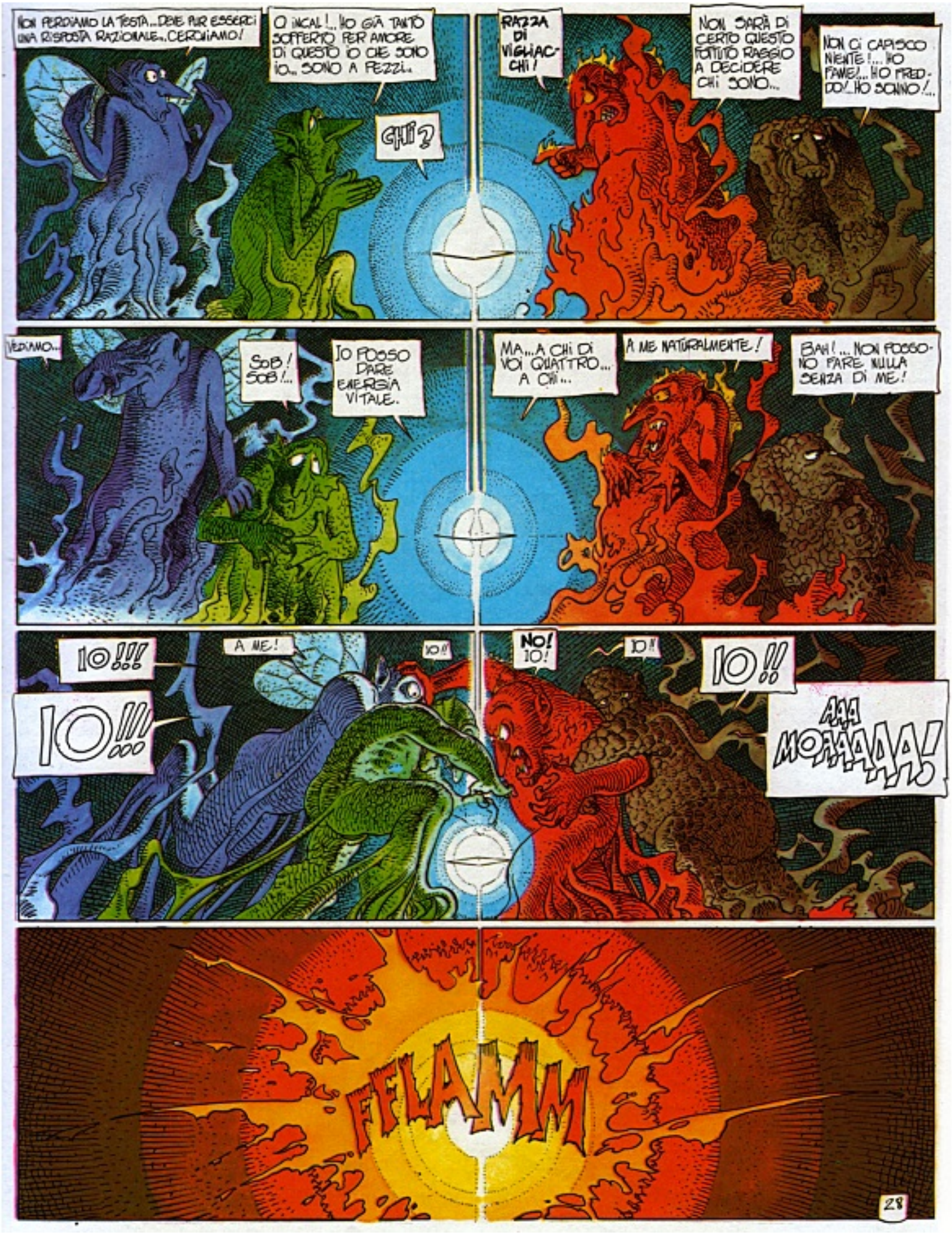
NON PERDIAMO LA TESTA... DEVE PUR ESSERCI UNA RISPOSTA RAZIONALE... CERCHIAMO!
O INCAL!... HO GIÀ TANTO SOFFERTO PER AMORE DI QUESTO IO CHE SONO IO... SONO A PEZZI...
CHI?
RAZZA DI VIGLIACCHI!
NON SARÀ DI CERTO QUESTO FOTTUTO RAGGIO A DECIDERE CHI SONO...
NON CI CAPISCO NIENTE!... HO FAME!... HO FREDDO!... HO SONNO!...
VEDIAMO...
SOB! SOB!...
IO POSSO DARE ENERGIA VITALE.
MA... A CHI DI VOI QUATTRO... A CHI...
A ME NATURALMENTE!
BAH!... NON POSSONO FARE NULLA SENZA DI ME!
IO!!!
IO!!!
A ME!
IO!!
NO! IO!
IO!!
IO!!
AAA MORIIIAAA!
FFLAMM
28

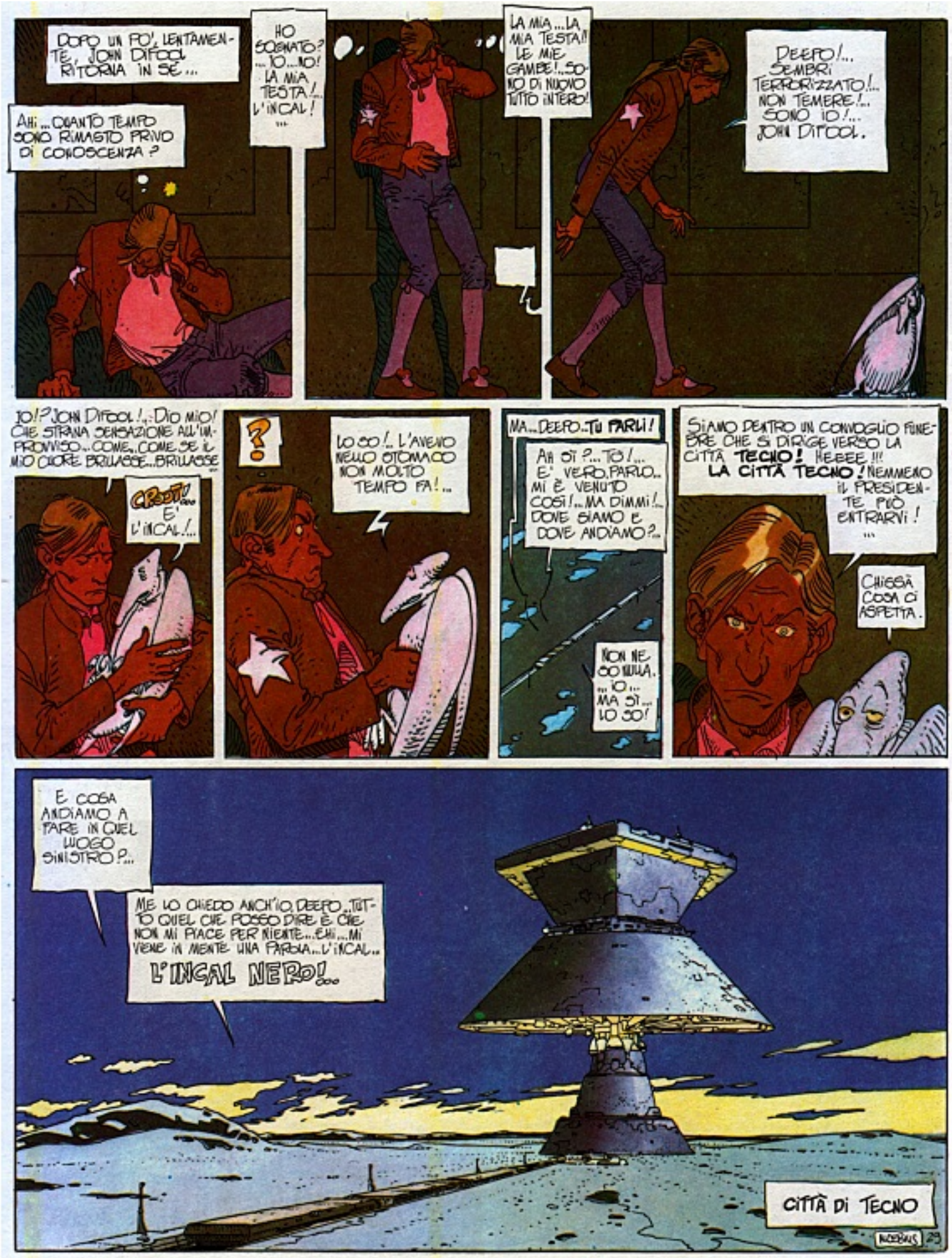
DOPO UN PO', LENTAMENTE, JOHN DIFOOL RITORNA IN SE'...
AHI... QUANTO TEMPO SONO RIMASTO PRIVO DI CONOSCENZA?
HO SOGNATO? ...IO...NO! LA MIA TESTA!... L'INCAL! ...
LA MIA...LA MIA TESTA!! LE MIE GAMBE!..SONO DI NUOVO TUTTO INTERO!
DEEPO!... SEMBRI TERRORIZZATO!... NON TEMERE!... SONO IO!... JOHN DIFOOL.
IO!? JOHN DIFOOL!..: DIO MIO! CHE STRANA SENSAZIONE ALL'IMPROVVISO...COME...COME SE IL MIO CUORE BRILLASSE...BRILLASSE
CROST! E' L'INCAL!...
?
LO SO!.. L'AVEVO NELLO STOMACO NON MOLTO TEMPO FA!..
MA...DEEPO...TU PARLI!
AH SI'?...IO!... E' VERO, PARLO... MI E' VENUTO COSI'!...MA DIMMI!... DOVE SIAMO E DOVE ANDIAMO?...
NON NE SO NULLA... IO... MA SI'... LO SO!
SIAMO DENTRO UN CONVOGLIO FUNEBRE CHE SI DIRIGE VERSO LA CITTA' TECNO! HEEEE!!! LA CITTA' TECNO! NEMMENO IL PRESIDENTE PUO' ENTRARVI! ...
CHISSA' COSA CI ASPETTA.
E COSA ANDIAMO A FARE IN QUEL LUOGO SINISTRO?...
ME LO CHIEDO ANCH'IO, DEEPO...TUTTO QUEL CHE POSSO DIRE E' CHE NON MI PIACE PER NIENTE...EHI...MI VIENE IN MENTE UNA PAROLA...L'INCAL...
L'INCAL NERO!...
CITTA' DI TECNO
MOEBIUS
29

TECNICA TECNO

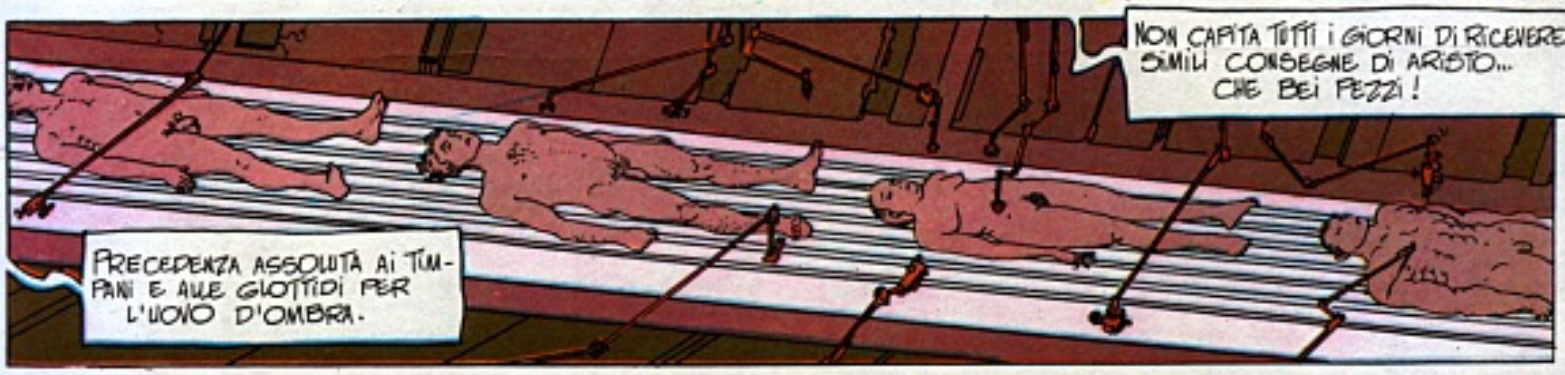

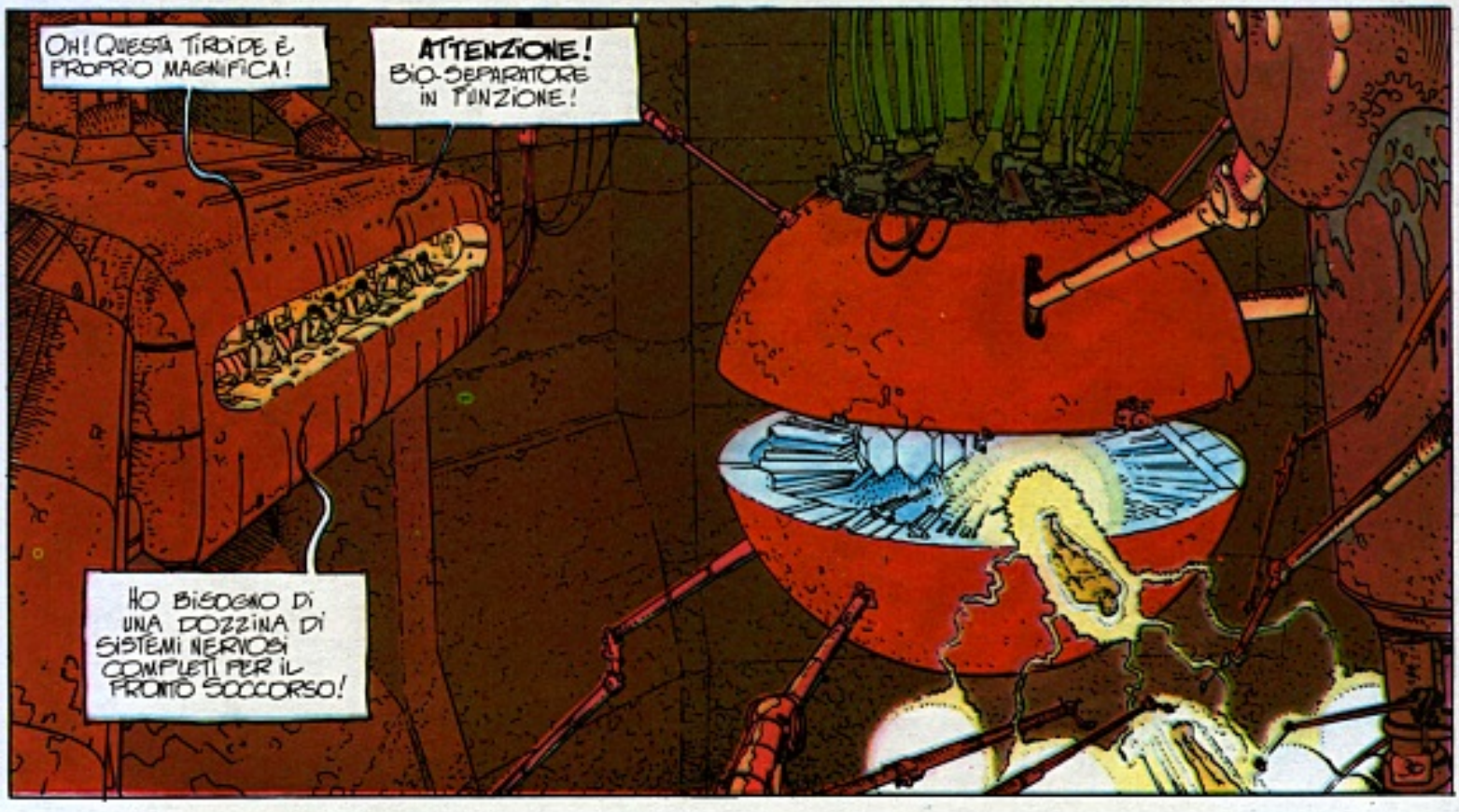

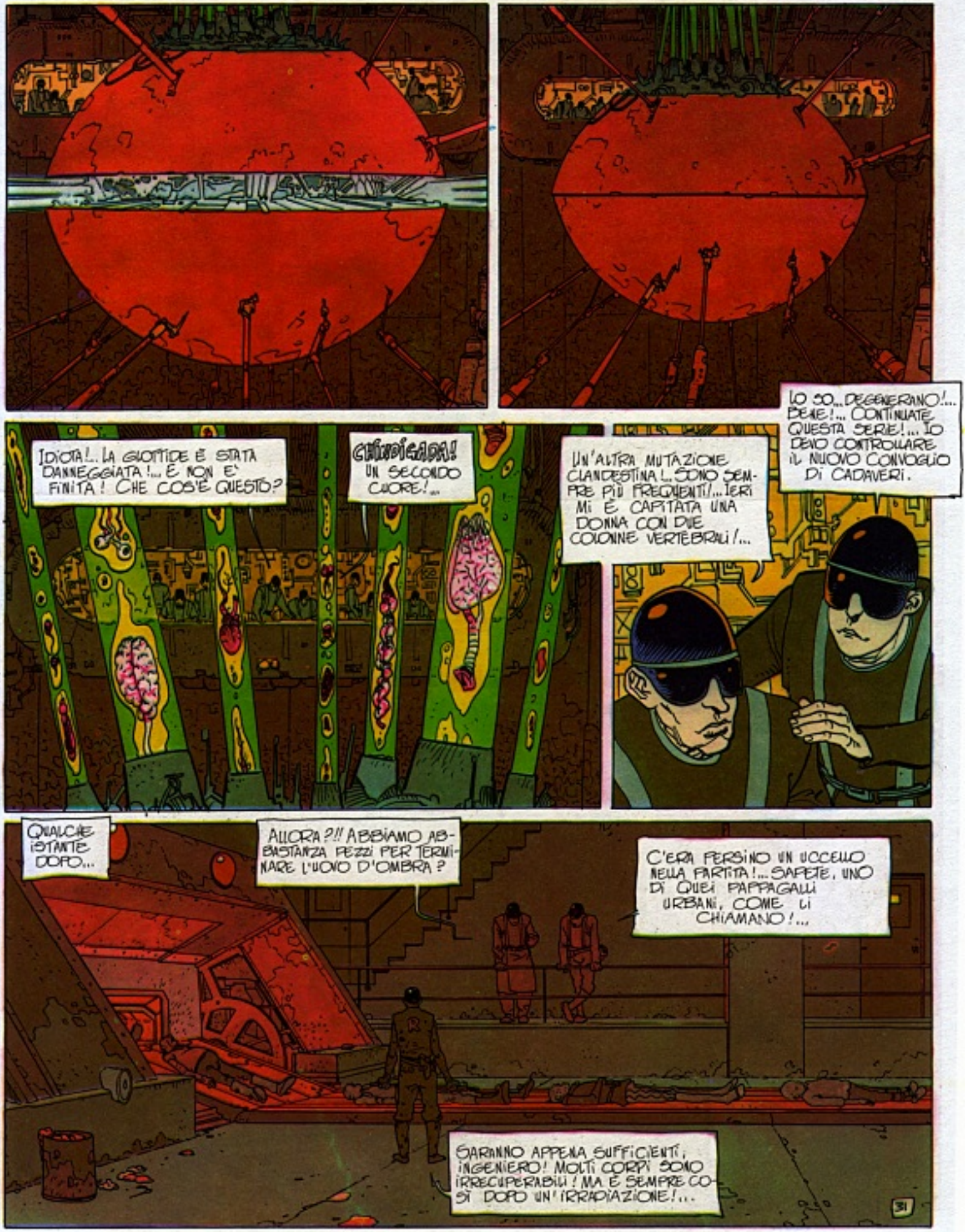
IDIOTA!... LA GLOTTIDE È STATA DANNEGGIATA!... E NON È FINITA! CHE COS'È QUESTO?
CHIRURGIA! UN SECONDO CUORE!...
UN'ALTRA MUTAZIONE CLANDESTINA!... SONO SEMPRE PIÙ FREQUENTI!... IERI MI È CAPITATA UNA DONNA CON DUE COLONNE VERTEBRALI!...
LO SO... DEGENERANO!... BENE!... CONTINUATE QUESTA SERIE!... IO DEVO CONTROLLARE IL NUOVO CONVOGLIO DI CADAVERI.
QUALCHE ISTANTE DOPO...
ALLORA?!! ABBIAMO ABBASTANZA PEZZI PER TERMINARE L'UOVO D'OMBRA?
C'ERA PERSINO UN UCCELLO NELLA PARTITA!... SAPETE, UNO DI QUEI PAPPAGALLI URBANI, COME LI CHIAMANO!...
SARANNO APPENA SUFFICIENTI, INGEGNERO! MOLTI CORPI SONO IRRECUPERABILI! MA È SEMPRE COSÌ DOPO UN'IRRADIAZIONE!...
31

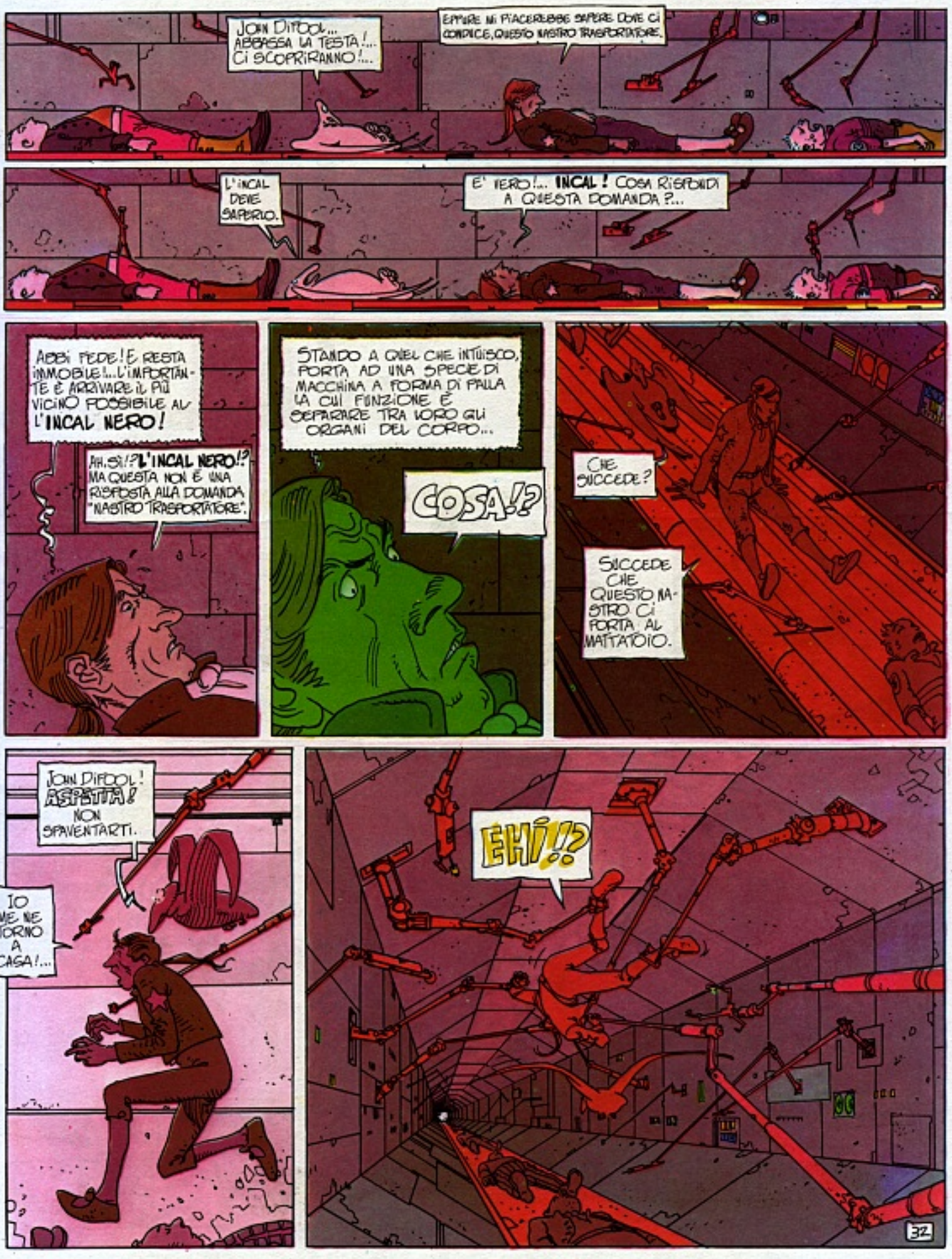
JOHN DIFOOL... ABBASSA LA TESTA!... CI SCOPRIRANNO!...
EPPURE MI PIACEREBBE SAPERE DOVE CI CONDUCE, QUESTO NASTRO TRASPORTATORE.
L'INCAL DEVE SAPERLO.
E' VERO!... INCAL! COSA RISPONDI A QUESTA DOMANDA?...
ABBI FEDE! E RESTA IMMOBILE!... L'IMPORTANTE È ARRIVARE IL PIÙ VICINO POSSIBILE AL L'INCAL NERO!
AH, SÌ!? L'INCAL NERO!? MA QUESTA NON È UNA RISPOSTA ALLA DOMANDA "NASTRO TRASPORTATORE".
STANDO A QUEL CHE INTUISCO, PORTA AD UNA SPECIE DI MACCHINA A FORMA DI PALLA LA CUI FUNZIONE È SEPARARE TRA LORO GLI ORGANI DEL CORPO...
COSA!?
CHE SUCCEDE?
SUCCEDE CHE QUESTO NASTRO CI PORTA AL MATTATOIO.
JOHN DIFOOL! ASPETTA! NON SPAVENTARTI.
IO ME NE TORNO A CASA!...
EHI!?
32

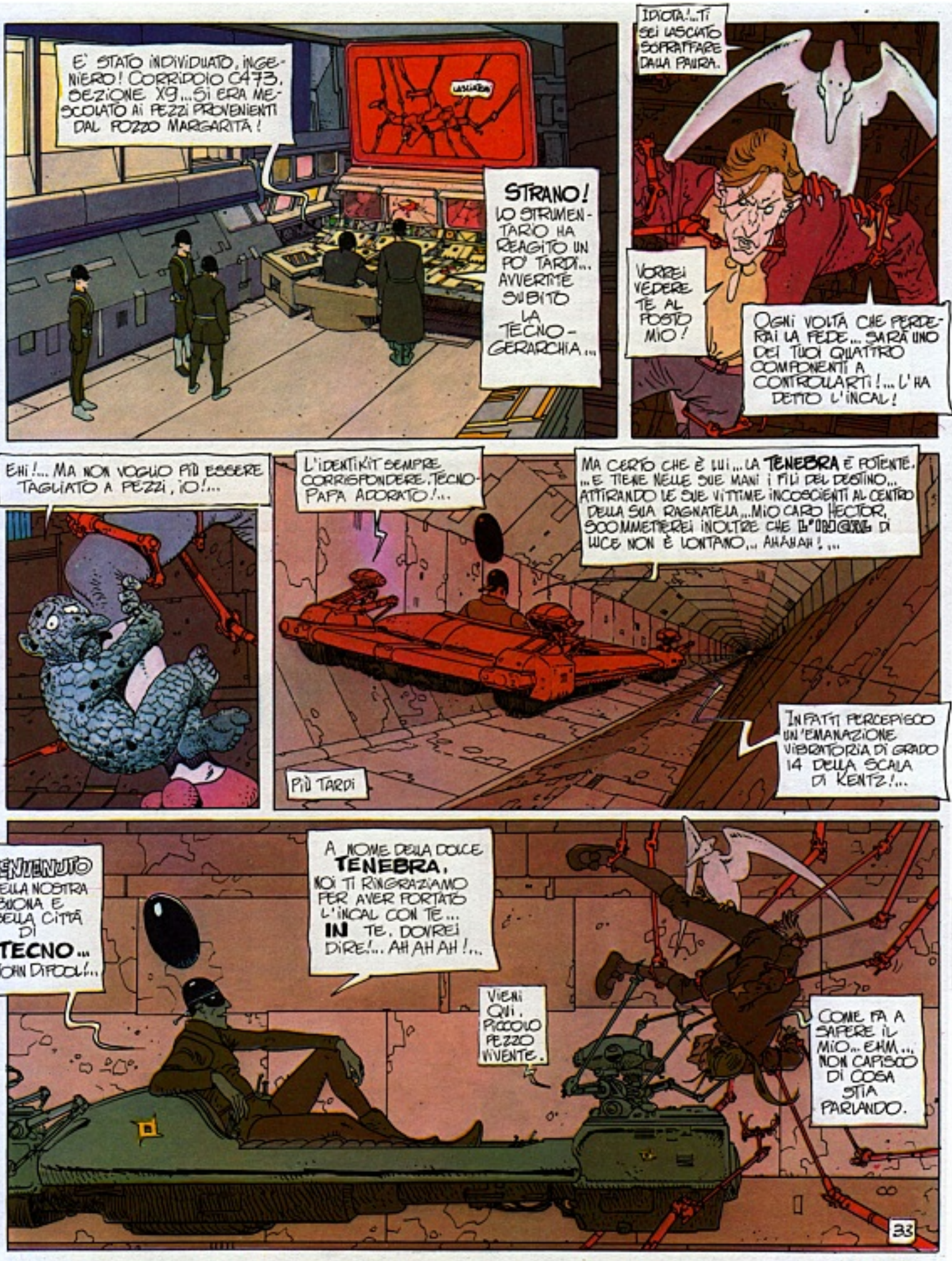
E' STATO INDIVIDUATO, INGEGNERO! CORRIDOIO C473, SEZIONE X9... SI ERA MESCOLATO AI PEZZI PROVENIENTI DAL POZZO MARGARITA!
STRANO! LO STRUMENTARIO HA REAGITO UN PO' TARDI... AVVERTITE SUBITO LA TECNO-GERARCHIA...
IDIOTA!... TI SEI LASCIATO SOPRAFFARE DALLA PAURA.
VORREI VEDERE TE AL POSTO MIO!
OGNI VOLTA CHE PERDERAI LA FEDE... SARÀ UNO DEI TUOI QUATTRO COMPONENTI A CONTROLLARTI!... L'HA DETTO L'INCAL!
EHI!... MA NON VOGLIO PIÙ ESSERE TAGLIATO A PEZZI, IO!...
L'IDENTIKIT SEMPRE CORRISPONDERE, TECNO-PAPA ADORATO!...
MA CERTO CHE È LUI... LA TENEBRA È POTENTE. ...E TIENE NELLE SUE MANI I FILI DEL DESTINO... ATTIRANDO LE SUE VITTIME INCOSCIENTI AL CENTRO DELLA SUA RAGNATELA... MIO CARO HECTOR, SCOMMETTEREI INOLTRE CHE L'INCAL DI LUCE NON È LONTANO... AHAHAH!...
PIÙ TARDI
INFATTI PERCEPISCO UN'EMANAZIONE VIBRATORIA DI GRADO 14 DELLA SCALA DI KENTZ!...
BENVENUTO NELLA NOSTRA BUONA E BELLA CITTÀ DI TECNO... JOHN DIFOOL!...
A NOME DELLA DOLCE TENEBRA, NOI TI RINGRAZIAMO PER AVER PORTATO L'INCAL CON TE... IN TE, DOVREI DIRE!... AHAHAH!...
VIENI QUI, PICCOLO PEZZO VIVENTE.
COME FA A SAPERE IL MIO... EHM... NON CAPISCO DI COSA STIA PARLANDO.
33

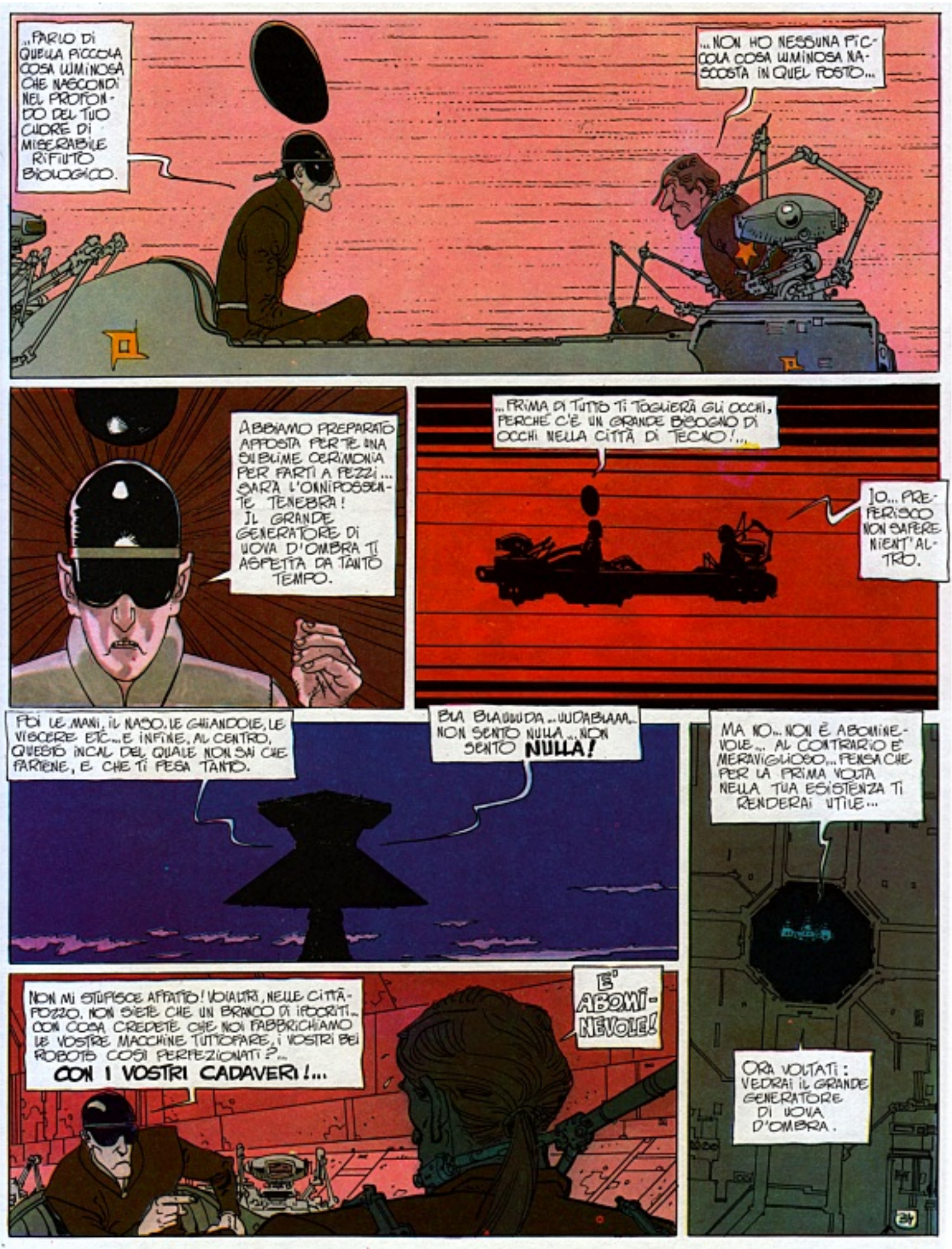
...PARLO DI QUELLA PICCOLA COSA LUMINOSA CHE NASCONDI NEL PROFONDO DEL TUO CUORE DI MISERABILE RIFIUTO BIOLOGICO.
...NON HO NESSUNA PICCOLA COSA LUMINOSA NASCOSTA IN QUEL POSTO...
ABBIAMO PREPARATO APPOSTA PER TE UNA SUBLIME CERIMONIA PER FARTI A PEZZI... SARÀ L'ONNIPOSSENTE TENEBRA! IL GRANDE GENERATORE DI UOVA D'OMBRA TI ASPETTA DA TANTO TEMPO.
...PRIMA DI TUTTO TI TOGLIERÀ GLI OCCHI, PERCHÉ C'È UN GRANDE BISOGNO DI OCCHI NELLA CITTÀ DI TECNO!...
IO... PREFERISCO NON SAPERE NIENT'ALTRO.
POI LE MANI, IL NASO, LE GHIANDOLE, LE VISCERE ETC... E INFINE, AL CENTRO, QUESTO INCAL DEL QUALE NON SAI CHE FARTENE, E CHE TI PESA TANTO.
BLA BLABBUDA... UUDABLAAA... NON SENTO NULLA... NON SENTO NULLA!
MA NO... NON È ABOMINEVOLE... AL CONTRARIO È MERAVIGLIOSO... PENSA CHE PER LA PRIMA VOLTA NELLA TUA ESISTENZA TI RENDERAI UTILE...
NON MI STUPISCE AFFATTO! VOIALTRI, NELLE CITTÀ-POZZO, NON SIETE CHE UN BRANCO DI IGNORANTI... CON COSA CREDETE CHE NOI FABBRICHIAMO LE VOSTRE MACCHINE TUTTOFARE, I VOSTRI BEI ROBOTS COSÌ PERFEZIONATI?... CON I VOSTRI CADAVERI!...
È' ABOMINEVOLE!
ORA VOLTATI: VEDRAI IL GRANDE GENERATORE DI UOVA D'OMBRA.
24

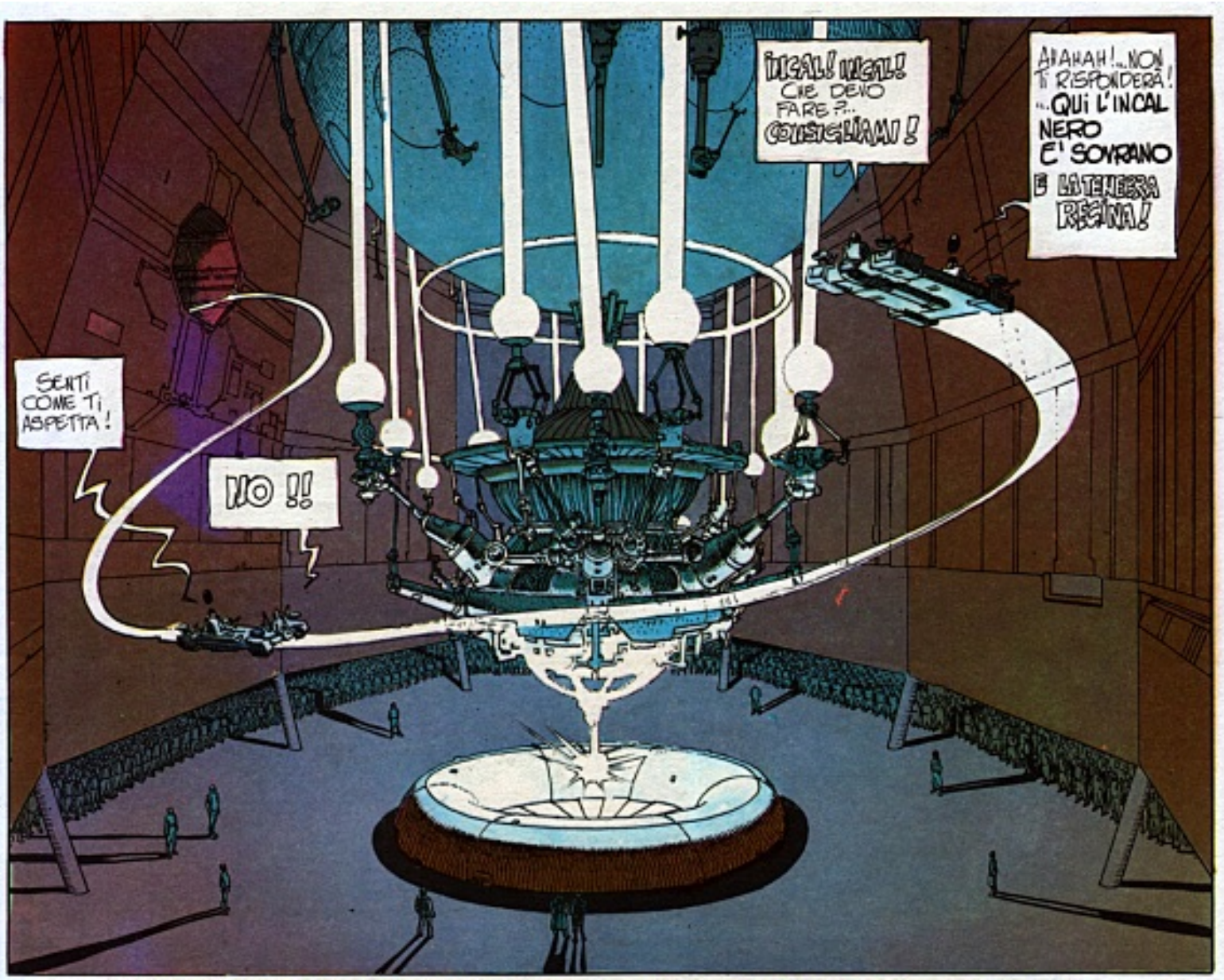
SENTI COME TI ASPETTA!
NO !!
INCAL! INCAL! CHE DEVO FARE?.. CONSIGLIAMI!
AHAHAH!... NON TI RISPONDERÀ! ...QUI L'INCAL NERO E' SOVRANO E LA TENEBRA REGINA!

NEL FRATTEMPO. DA QUALCHE PARTE SOTTO LA GRANDE CITTÀ FOZZO.. VICINO AL TERRIBILE LAGO DI ACIDO...
PIÙ SVELTI!
35
MOEBIUS

META-BARONE

AH... ECCO FINALMENTE LA NOSTRA SINISTRA TANA DA TOPI!

BENVENUTO NELLA SEDE DELL'AMOK. META-BARONE!
?! IL... IL META-BARONE
36

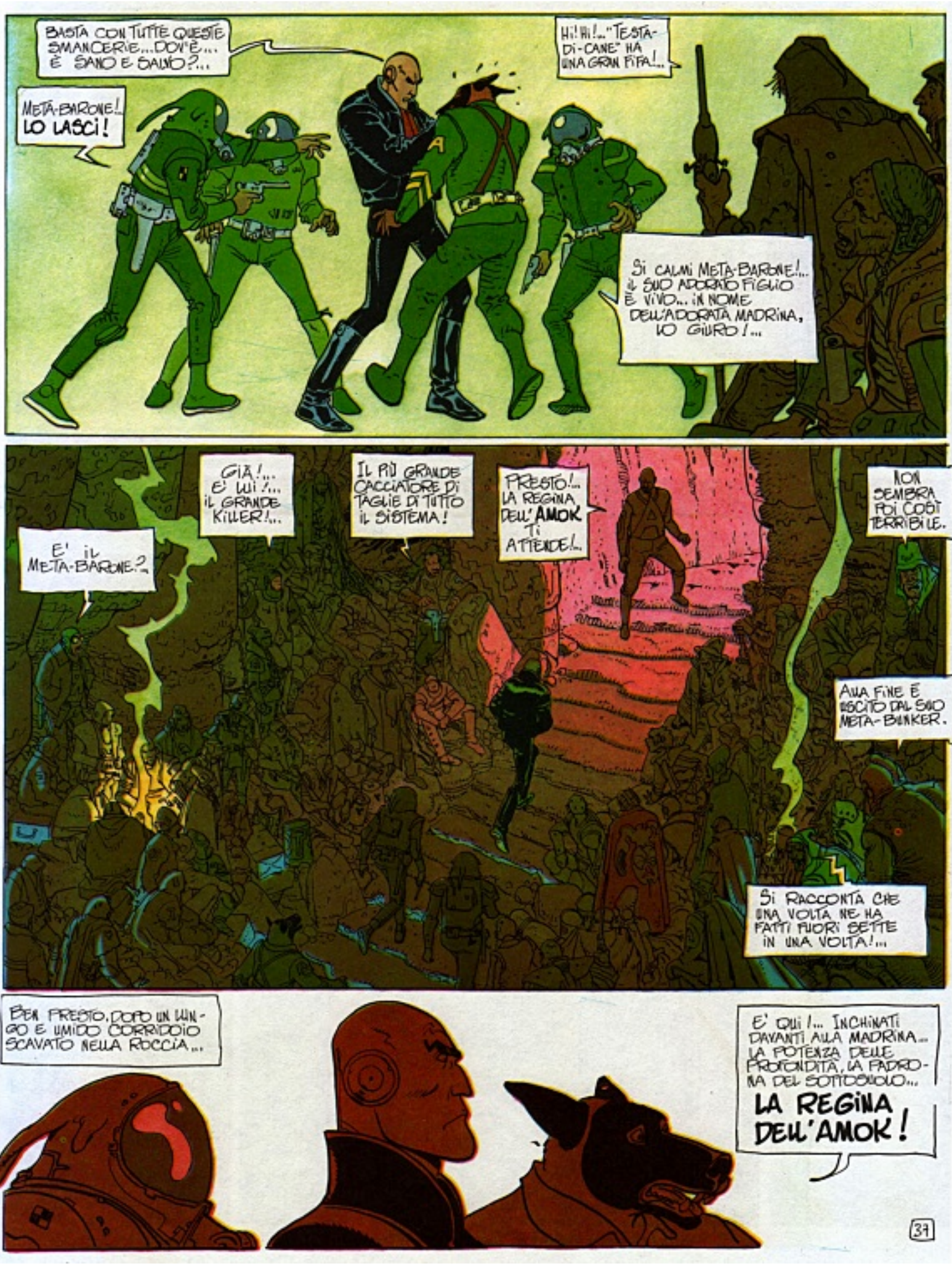
BASTA CON TUTTE QUESTE SMANCERIE... DOV'È... È SANO E SALVO?...
META-BARONE! LO LASCI!
HI! HI!... "TESTA-DI-CANE" HA UNA GRAN FIFA!...
SI CALMI META-BARONE!... IL SUO ADORATO FIGLIO È VIVO... IN NOME DELL'ADORATA MADRINA, LO GIURO!...
E' IL META-BARONE?...
GIÀ!... E' LUI?... IL GRANDE KILLER!...
IL PIÙ GRANDE CACCIATORE DI TAGLIE DI TUTTO IL SISTEMA!
PRESTO!... LA REGINA DELL'AMOK TI ATTENDE!...
NON SEMBRA POI COSÌ TERRIBILE.
ALLA FINE È USCITO DAL SUO META-BUNKER.
SI RACCONTA CHE UNA VOLTA NE HA FATTI FUORI SETTE IN UNA VOLTA!...
BEN PRESTO, DOPO UN LUNGO E UMIDO CORRIDOIO SCAVATO NELLA ROCCIA...
E' QUI!... INCHINATI DAVANTI ALLA MADRINA... LA POTENZA DELLE PROFONDITÀ, LA PADRONA DEL SOTTOSUOLO...
LA REGINA DELL'AMOK!

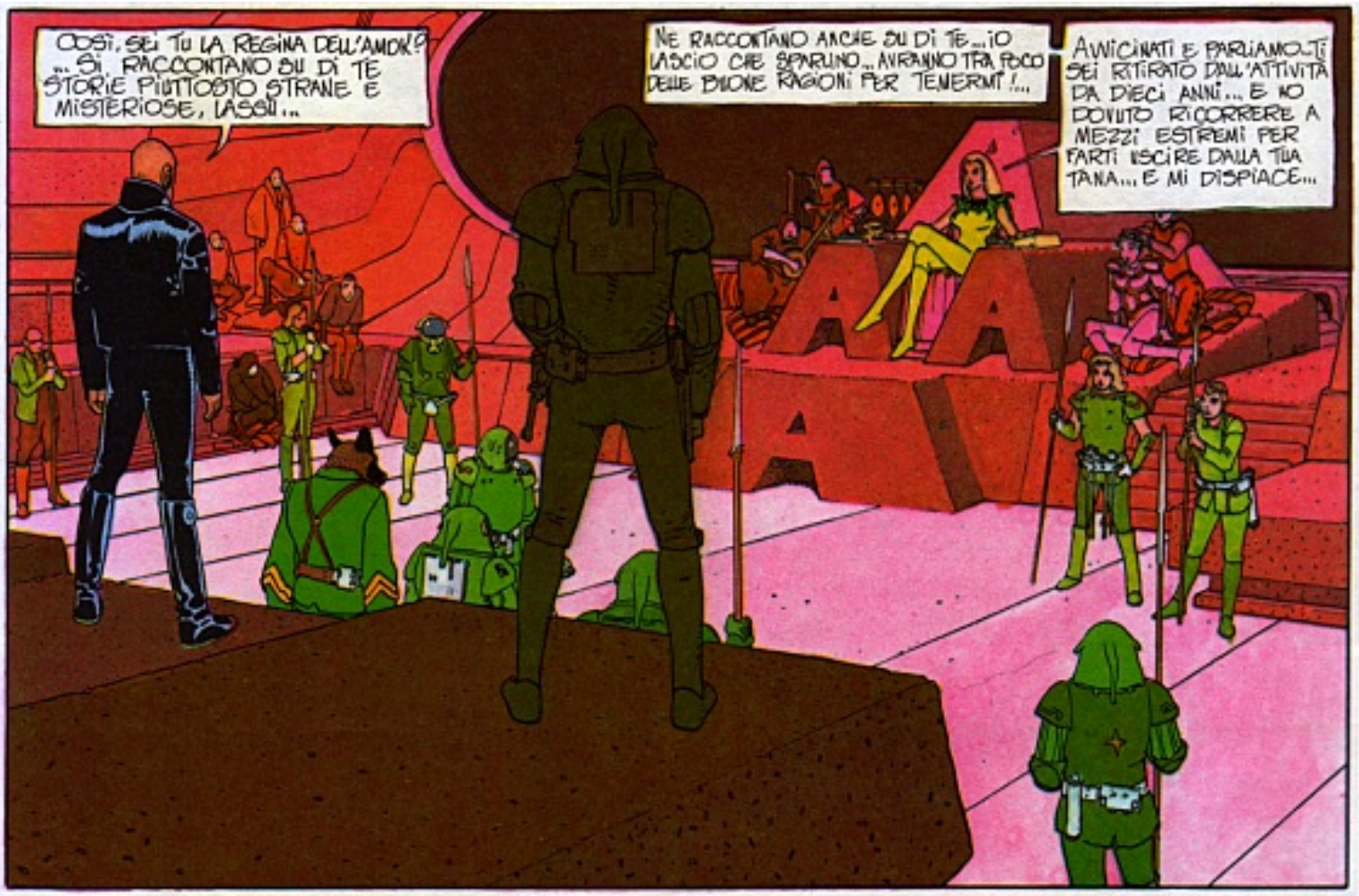
COSÌ, SEI TU LA REGINA DELL'AMOK? ... SI RACCONTANO SU DI TE STORIE PIUTTOSTO STRANE E MISTERIOSE, LASSÙ...
NE RACCONTANO ANCHE SU DI TE... IO LASCIO CHE SPARLINO... AVRANNO TRA POCO DELLE BUONE RAGIONI PER TEMERMI!...
AVVICINATI E PARLIAMONE! SEI RITIRATO DALL'ATTIVITÀ DA DIECI ANNI... E HO DOVUTO RICORRERE A MEZZI ESTREMI PER FARTI USCIRE DALLA TUA TANA... E MI DISPIACE...

MADRINA... O MADRINA... CHE LO RIPORTI VIVO!... VIVO... PER ME!
SMETTILA DI ROMPERMI I TIMPANI, TESTA-DI-CANE!... SÙ... A CUCCIA!...
TESTA-DI-CANE HA SETE DI VENDETTA!

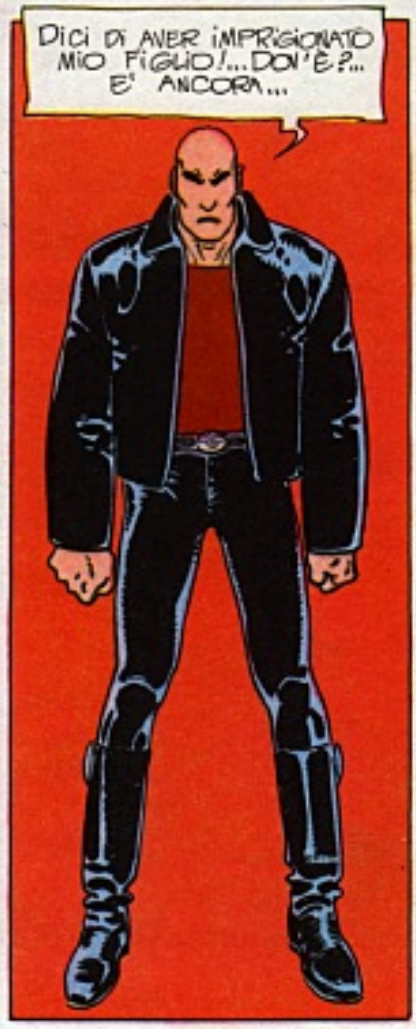
DICI DI AVER IMPRIGIONATO MIO FIGLIO!... DOV'È?... E' ANCORA...

VIVO?... CERTAMENTE, CARO META-BARONE... SE NO, COME POTREI FAR PRESSIONE SU DI TE?...
CHE SI TIRI LA TENDA!... DEVE VEDERE!...

PADRE!... AIUTO!...
VEDI!?... QUI IL TUO ADORATO FIGLIO È AL SICURO COME UN FETO NEL GREMBO MATERNO...
CERTO GLI AMICI CHE POPOLANO IL MIO ACQUARIO NON SONO PROPRIO DEGLI ANGELI... MA SONO DEI BUONI GUARDIANI!... AH! AH! AH!...

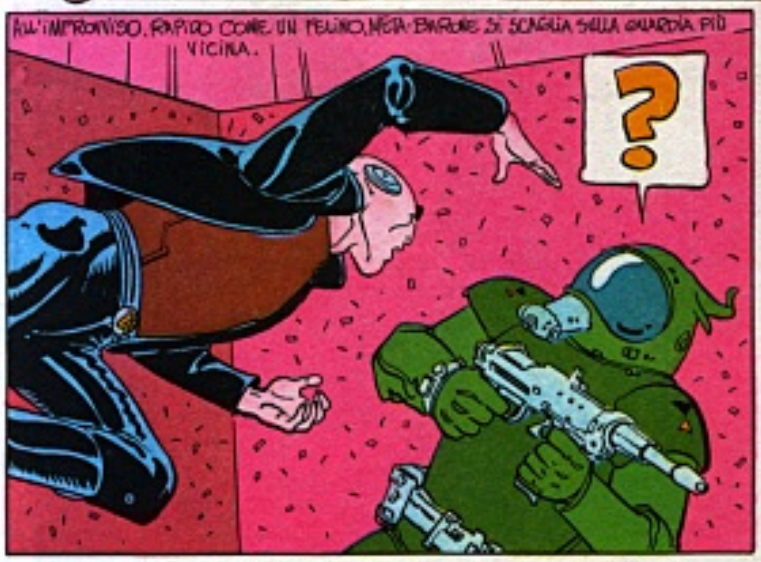
ALL'IMPROVVISO, RAPIDO COME UN FELINO, MEGA-BARONE SI SCAGLIA SULLA GUARDIA PIÙ VICINA.
?

ZZAF

SHARKSS!
AH! AH!... PENSI DI ROMPERE UN VETRO E NON FAI CHE SCALFIRE DEL CEMENTO...
QUANTO A ME, SONO PROTETTA DA UN CAMPO DI FORZA.

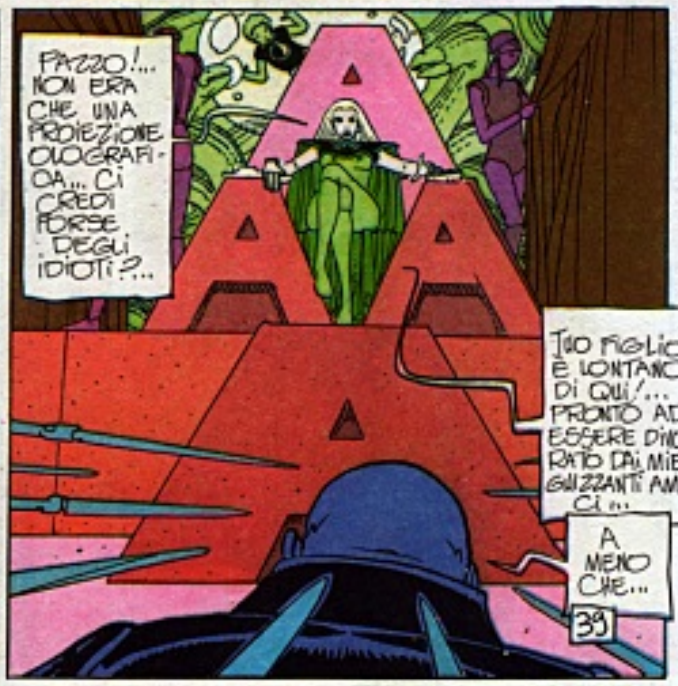
PAZZO!... NON ERA CHE UNA PROIEZIONE OLOGRAFICA... CI CREDI FORSE DEGLI IDIOTI?...
TUO FIGLIO È LONTANO DI QUI!... PRONTO AD ESSERE DIVORATO DAI MIEI GUIZZANTI AMICI...
A MENO CHE...

A MENO CHE...
ECCO IL DOSSIER JOHN DIFOOL!...
QUEST'UOMO LO VOGLIO QUI ENTRO VENTIQUATTR'ORE, VIVO O MORTO!...
TESTA-DI-CANE!
DA IL DOCUMENTO AL METABARONE!
JOHN DIFOOL!... ...HEM... QUESTA FACCIA NON MI È NUOVA!
SI!...È QUELLA MEZZA SPECIE DI DETECTIVE, RICERCATO DA TUTTE LE POLIZIE ROB DELLA CITTÀ... NON SARÀ FACILE CON LO STATO D'EMERGENZA...LE SOMMOSSE DAPPERTUTTO.
NON C'È PROBLEMA, NON È IN CITTÀ... IN QUESTO MOMENTO...
...SI TROVA A NORD... NEL CUORE DELLA CITTÀ TECNO...
PORTACELO VIVO...HO UN CONTO IN SOSPESO CON L'UOMO CHE MI HA BUCATO L'ORECCHIO!
SILENZIO, TESTA-DI-CANE!
LA CITTÀ TECNO... BEH, NON SARÀ FACILE NEANCHE LÌ.
QUEL CONO DI CIMICI... ADESSO CAPISCO IL MOTIVO DEL TUO RICATTO...
NON AVREI MAI ACCETTATO QUESTO CONTRATTO... MA NON HO SCELTA... ACCETTO!... PERÒ, ATTENZIONE! SE SUCCEDE QUALCOSA A OLUNE... VI AMMAZZO... TUTTI!
MOEBIUS

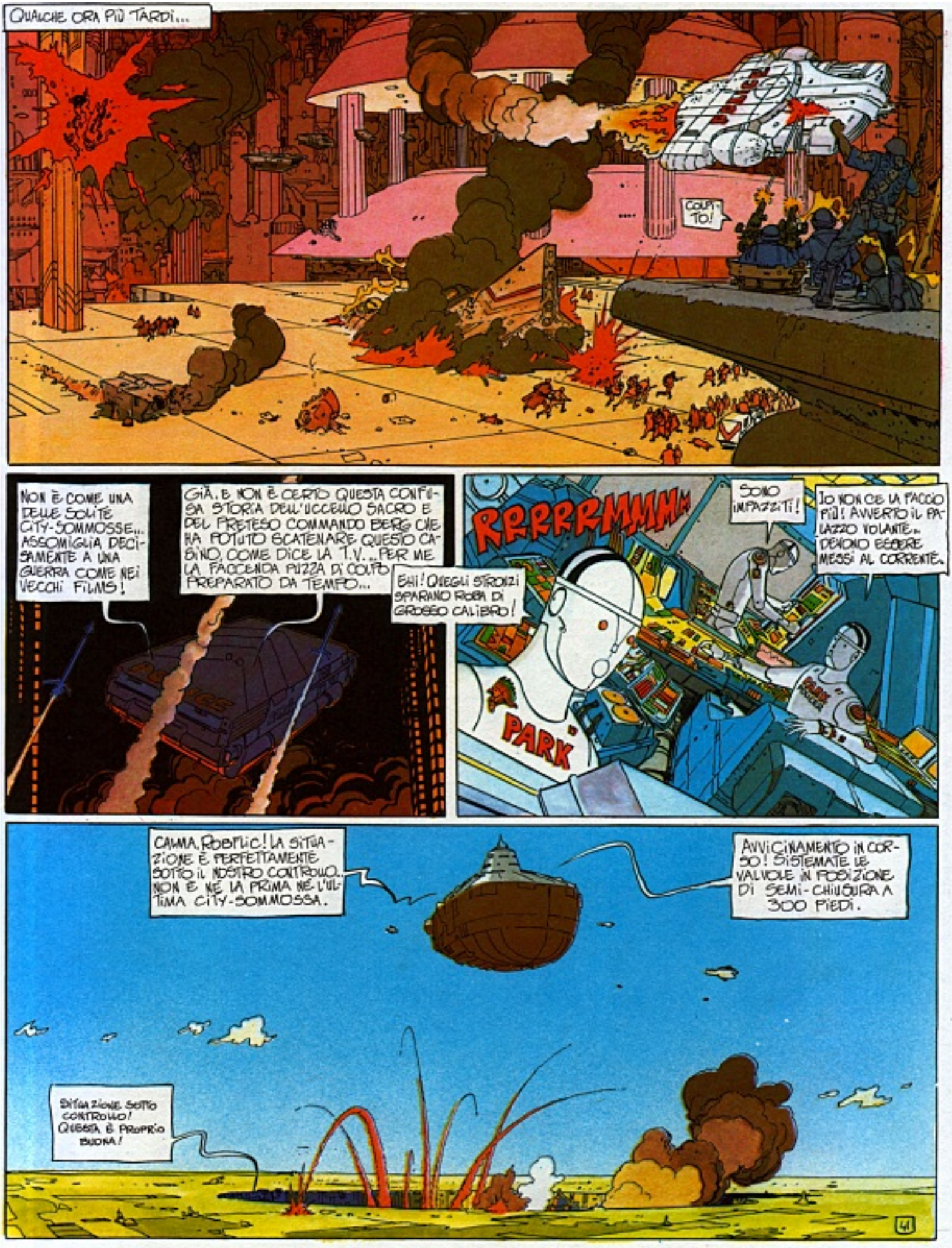
QUALCHE ORA PIÙ TARDI...
COLPITO!
NON È COME UNA DELLE SOLITE CITY-SOMMOSSE... ASSOMIGLIA DECISAMENTE A UNA GUERRA COME NEI VECCHI FILMS!
GIÀ. E NON È CERTO QUESTA CONFUSA STORIA DELL'UCCELLO SACRO E DEL PRETESO COMMANDO BERG CHE HA POTUTO SCATENARE QUESTO CASINO, COME DICE LA T.V... PER ME LA FACCENDA PUZZA DI COLPO PREPARATO DA TEMPO...
EHI! QUEGLI STRONZI SPARANO ROBA DI GROSSO CALIBRO!
RRRRRMMMM
SONO IMPAZZITI!
IO NON CE LA FACCIO PIÙ! AVVERTO IL PALAZZO VOLANTE... DEVONO ESSERE MESSI AL CORRENTE.
PARK
CALMA, ROBERTO! LA SITUAZIONE È PERFETTAMENTE SOTTO IL NOSTRO CONTROLLO. NON È NÉ LA PRIMA NÉ L'ULTIMA CITY-SOMMOSSA.
AVVICINAMENTO IN CORSO! SISTEMATE LE VALVOLE IN POSIZIONE DI SEMI-CHIUSURA A 300 PIEDI.
SITUAZIONE SOTTO CONTROLLO! QUESTA È PROPRIO BUONA!
41

EHI, GUARDA... UN ALTRO DI QUEI NEO-URBANISTI CHE CERCA DI FORZARE LE NOSTRE LINEE.

NON CI SCAPPERÀ!

KAB BOOO

AL... FINALMENTE...

ADEGUATAMENTE SFRUTTATO LO SPOSTAMENTO D'ARIA DI UN'ESPLOSIONE POTRÀ SCAGLIARE CHI SA CONTROLLARE LA POSIZIONE DEL PROPRIO CORPO, ESATTAMENTE NEL PUNTO CHE QUESTI AVRÀ SCELTO.

APRITE IL BOCCAPORTO! BUD-BUD! LA VEDETTA È PRONTA?

PRONTA, META-BARONE!

SALVE, TONTO!

COM'È LA SITUAZIONE?

TI SARÀ DIFFICILE RAGGIUNGERE L'ESTERNO! SEMBRA CHE IL PALAZZO PRESIDENZIALE SIA IN POSIZIONE DI CHIUSURA!

DI GIÀ?... HEM... NO! SARÀ PIUTTOSTO IN POSIZIONE DI SEMI-CHIUSURA PER RISPARMIARE I LIVELLI ARISTO... QUEL CHE MI PREOCCUPA SONO LE VIBRAZIONI... IL META-BANKER NON RESISTERÀ A LUNGO...

LO SO! CI SONO DEI COMBATTIMENTI DI INTER-LIVELLO, E NOI SIAMO COME IN UN SANDWICH!... NON SI È MAI VISTA UNA TALE FURIA... VOI UMANI, A MIO PARERE, SIETE COMPLETAMENTE...

SI!?? COMPLETAMENTE CHE?

TNIT TNIT!... EHM... CONFESSO CHE IL TERMINE ESATTO NON FIGURA NELLA MIA MEMORIA ELETTRONICA!

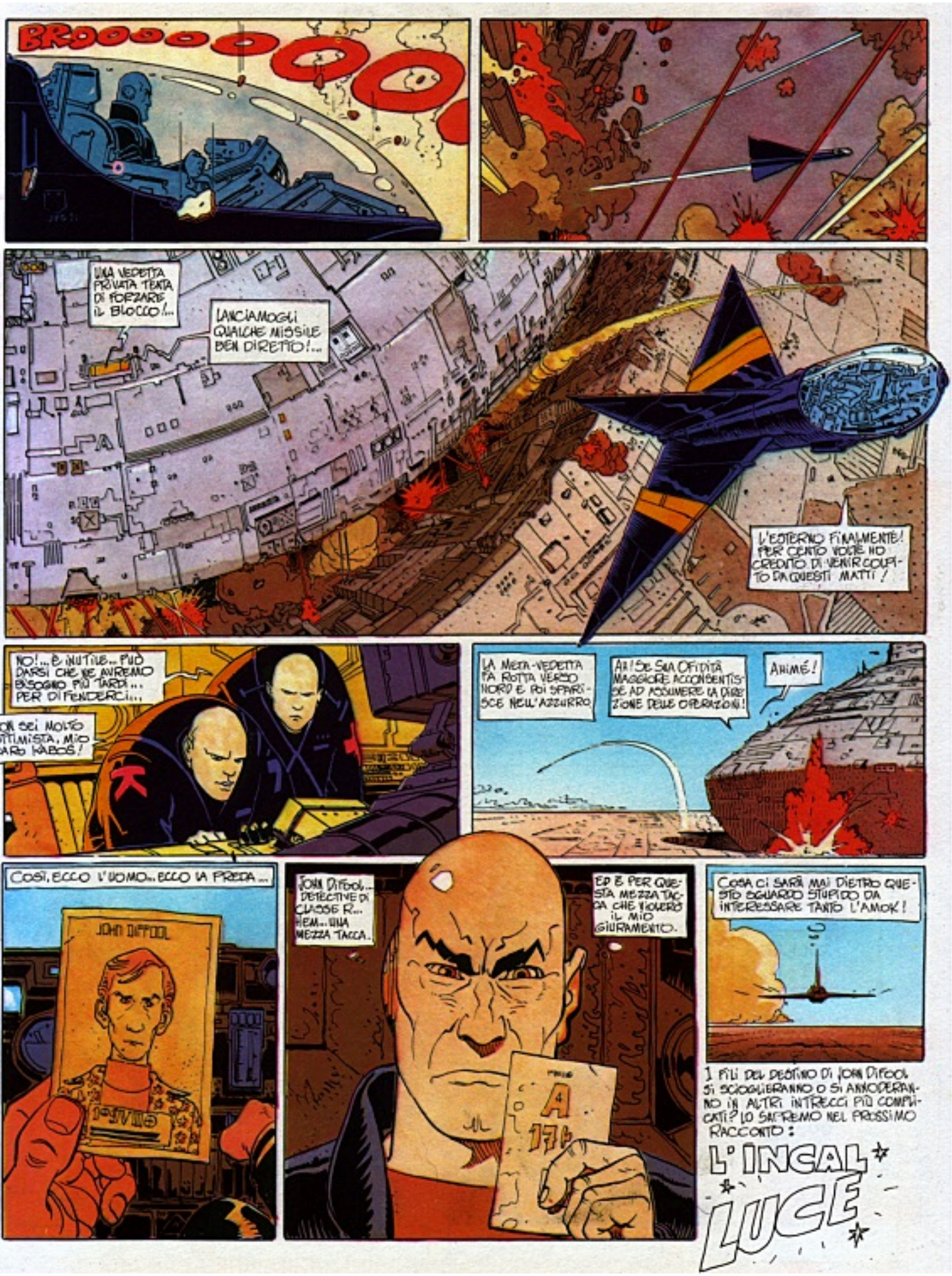
BROOOOOOO!
UNA VENDETTA PRIVATA TENTA DI FORZARE IL BLOCCO!...
LANCIAMOGLI QUALCHE MISSILE BEN DIRETTO!...
L'ETERNO FINALMENTE! PER CENTO VOLTE HO CREDUTO DI VENIR COLPITO DA QUESTI MATTI!
NO!... È INUTILE... PUÒ DARSI CHE NE AVREMO BISOGNO PIÙ TARDI... PER DIFENDERCI...
NON SEI MOLTO OTTIMISTA, MIO CARO KABOS!
LA MEGA-VEDETTA FA ROTTA VERSO NORD E POI SPARISCE NELL'AZZURRO.
AH! SE SUA OFIDITÀ MAGGIORE ACCONSENTISSE AD ASSUMERE LA DIREZIONE DELLE OPERAZIONI!
AHIMÉ!
COSÌ, ECCO L'UOMO... ECCO LA PREDA...
JOHN DIFOOL
JOHN DIFOOL... DETECTIVE DI CLASSE R... HEM... UNA MEZZA TACCA.
ED È PER QUESTA MEZZA TACCA CHE VIOLERÒ IL MIO GIURAMENTO.
COSA CI SARÀ MAI DIETRO QUESTO SGUARDO STUPIDO DA INTERESSARE TANTO L'AMOK!
I FILI DEL DESTINO DI JOHN DIFOOL SI SCIOGLIERANNO O SI ANNODERANNO IN ALTRI INTRECCI PIÙ COMPLICATI? LO SAPREMO NEL PROSSIMO RACCONTO:
L'INCAL LUCE

collana UMANOIDI

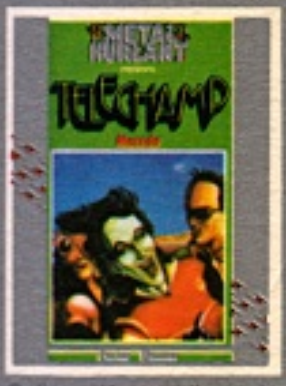

Collana Umanoidi 1

Collana Umanoidi 2

Collana Umanoidi 3

Collana Umanoidi 4

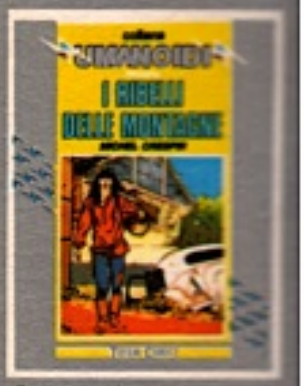

Collana Umanoidi 5

Collana Umanoidi 6

Collana Umanoidi 7

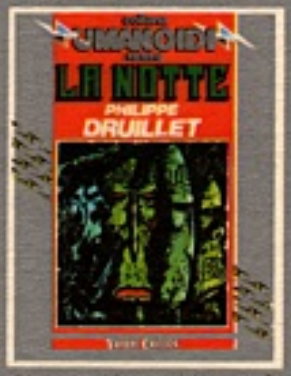

Collana Umanoidi 8

Collana Umanoidi 9

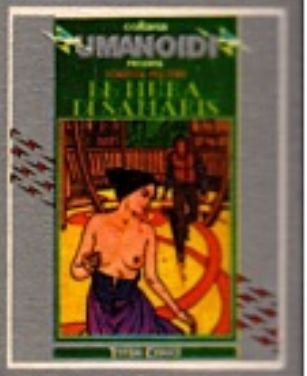

Collana Umanoidi 10

TOTEM comics

I favolosi, coloratissimi albi della prestigiosa COLLANA UMANOIDI sono a disposizione di chiunque ne faccia diretta richiesta alla nostra amministrazione. Il prezzo è di L. 5.000 per ciascun albo, ad eccezione del N. 2 ("Le mille e una notte") e del N. 8 ("La notte") che costano L. 8.000 ciascuno. Nulla è dovuto per le spese di spedizione. Per il pagamento, consigliamo di effettuarlo sul c/c postale N. 81621005 intestato a: Edizioni NUOVA FRONTIERA s.r.l. - Via B. Toriolini n. 36 - ROMA. Il pagamento può anche essere fatto con vaglia postale o con assegno bancario. Per richieste di riviste e albi arretrati il cui importo globale superi la somma di L. 25.000 verrà inviato gratuitamente il poster di MOEBIUS. "La battaglia di Arzach".

L. 500